

PREFEITO: ALLYSON LEANDRO BEZERRA SILVA

GABINETE DO PREFEITO

DECRETO Nº 7.005, DE 31 DE JANEIRO DE 2024

Altera o Decreto nº 6.243 de 12 de agosto de 2021, que regulamenta a estrutura básica da Procuradoria-Geral do Município e o Decreto nº 6.246, de 12 de agosto de 2021, que regulamenta a estrutura básica da Secretaria Municipal de Desenvolvimento, Inovação e Turismo.

O PREFEITO DO MUNICÍPIO DE MOSSORÓ, no uso das atribuições que lhe são conferidas pelo inciso IX, do art. 78, da Lei Orgânica Municipal,

DECRETA:

Art. 1º A redação do Decreto nº 6.246, de 12 de agosto de 2021 passa a vigorar da seguinte forma:

“Art. 4º

IV - dois Coordenadores, símbolo CC11, sendo:

- um Coordenador de Empregabilidade, diretamente vinculado ao Secretário Municipal de Desenvolvimento Econômico, Inovação e Turismo;
- um Coordenador de Estratégias e Defesa do Consumidor, diretamente vinculado ao Secretário Municipal de Desenvolvimento Econômico, Inovação e Turismo.

IX - dois Assessores Jurídicos, símbolo CC9, sendo:

- um Assessor Jurídico, diretamente vinculado ao Secretário Municipal de Desenvolvimento Econômico, Inovação e Turismo;
- um Assessor Jurídico, diretamente vinculado à Coordenadoria de Estratégias e Defesa do Consumidor.

§ 10º São atribuições do Coordenador de Estratégias e Defesa do Consumidor planejar, elaborar, propor, coordenar e executar a Política Municipal de Proteção ao Consumidor, assim como receber, analisar, avaliar e encaminhar consultas, reclamações e sugestões apresentadas por consumidores, por entidades representativas ou pessoas jurídicas de direito público ou privado, orientando permanentemente os consumidores e fornecedores sobre seus direitos, deveres e prerrogativas; Encaminhar ao Ministério Público a notícia de tipificados como crimes contra as relações de consumo e as violações a direitos difusos, coletivos e individuais homogêneos; Incentivar e apoiar a criação e organização de associações civis de defesa do consumidor e apoiará as já existentes, inclusive com recursos financeiros e outros programas especiais.” (NR)

Art. 2º O Anexo Único do Decreto nº 6.246, de 2021 passa a vigorar na forma do Anexo Único deste Decreto.

Art. 3º A redação do Decreto nº 6.243, de 12 de agosto de 2021 passa a vigorar da seguinte forma:

“Art. 4º

IV - quatorze Assessores Jurídicos, símbolo CC9;” (NR).

Art. 4º Fica revogado o inciso VI do art. 4º do Decreto nº 6.243 de 12 de agosto de 2021.

Art. 5º Este Decreto entra em vigor na data de sua publicação.

Mossoró-RN, 31 de janeiro de 2024

ALLYSON LEANDRO BEZERRA SILVA
Prefeito de Mossoró



SEMIT - SECRETARIA DE DESENVOLVIMENTO ECONÔMICO, INOVAÇÃO E TURISMO

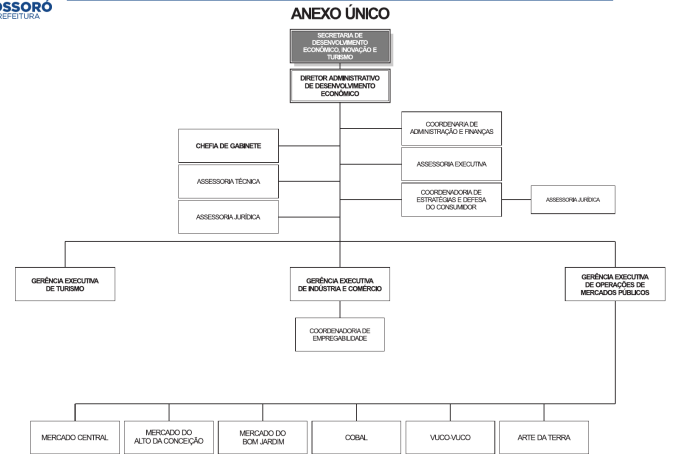

PORTARIA Nº 47, DE 31 DE JANEIRO DE 2024

Dispõe sobre a exoneração do cargo em comissão de Coordenador, símbolo CC11 da Prefeitura Municipal de Mossoró.

O PREFEITO DO MUNICÍPIO DE MOSSORÓ, no uso das atribuições que lhe conferem o art. 67, caput, e art. 78, inciso IX, da Lei Orgânica do Município,

RESOLVE:

Art. 1º EXONERAR o servidor LEANDRO BEZERRA VIEIRA do cargo em comissão de Coordenador, símbolo CC11, na função de Coordenador de Suporte e Serviços, com lotação na Secretaria Municipal de Administração da Prefeitura Municipal de Mossoró.

Art. 2º Esta Portaria entra em vigor na data de sua publicação.

Mossoró-RN, 31 de janeiro de 2024

ALLYSON LEANDRO BEZERRA SILVA
Prefeito de Mossoró

PORTARIA Nº 48, DE 31 DE JANEIRO DE 2024

Revoga a Portaria nº 25/2024.

O PREFEITO DO MUNICÍPIO DE MOSSORÓ, no uso das atribuições que lhe conferem o art. 67, caput, e art. 78, inciso IX, da Lei Orgânica do Município,

RESOLVE:

Art. 1º Revogar a Portaria nº 25, publicada no Diário Oficial de Mossoró no dia 23 de janeiro de 2024.

Art. 2º Esta Portaria entra em vigor na data de sua publicação.

Mossoró-RN, 31 de janeiro de 2024

ALLYSON LEANDRO BEZERRA SILVA
Prefeito de Mossoró

PORTARIA Nº 49, DE 31 DE JANEIRO DE 2024

Torna sem Efeito a Portaria nº 1.098/2023.

O PREFEITO DO MUNICÍPIO DE MOSSORÓ, no uso das atribuições que lhe conferem o art. 67, caput, e art. 78, inciso IX, da Lei Orgânica do Município,

RESOLVE:

Art. 1º Tornar Sem Efeito a Portaria nº 1.098, publicada no Diário Oficial de Mossoró no dia 29 de dezembro de 2023.

Art. 2º Esta Portaria entra em vigor na data de sua publicação.

Mossoró-RN, 31 de janeiro de 2024

ALLYSON LEANDRO BEZERRA SILVA

Prefeito de Mossoró

**PORTARIA Nº 50,
DE 31 DE JANEIRO DE 2024**

Dispõe sobre a renovação de cessão por permuta, entre servidores da Prefeitura Municipal de Mossoró/RN e a Prefeitura Currais Novos/RN.

O PREFEITO DO MUNICÍPIO DE MOSSORÓ, no uso das atribuições que lhe confere o art. 67, caput, e art. 78, incisos IX e XI, da Lei Orgânica do Município e art. 109 da Lei Complementar nº 029, de 16 de dezembro de 2008.

RESOLVE:

Art. 1º Renovar a Cessão, por permuta, da servidora JANINE DE PAULO PINTO, matrícula nº 12927-5, ocupante do cargo de enfermeira, servidora do Município de Mossoró, recebendo a servidora ANTÔNIA MARIA DE QUEIROZ, matrícula nº 32026, ocupante do cargo de enfermeira, do quadro efetivo da Prefeitura de Currais Novos /RN, pelo prazo de 2(dois) anos, de forma que cada ente arcará com ônus do seu servidor, com início da vigência em 07 de fevereiro de 2024.

Art. 2º Cumpre ao Cessionário comunicar até o 5º (quinto) dia do mês subsequente a frequência do servidor ao Cedente.

Art. 3º Caberá ao Cessionário efetivar a apresentação do servidor ao seu órgão de origem ao término da cessão.

Art. 4º Esta Portaria entra em vigor na data de sua publicação.

Mossoró-RN, 31 de janeiro de 2024

ALLYSON LEANDRO BEZERRA SILVA

Prefeito de Mossoró

**PORTARIA Nº 51,
DE 31 DE JANEIRO DE 2024**

Dispõe sobre a nomeação para o cargo em comissão de Diretor de Engenharia II, símbolo CC6, da Prefeitura Municipal de Mossoró.

O PREFEITO DO MUNICÍPIO DE MOSSORÓ, no uso das atribuições que lhe conferem o art. 67, caput, e art. 78, inciso IX, da Lei Orgânica do Município e tendo em vista a Lei Complementar nº 169, de 12 de agosto de 2021,

RESOLVE:

Art. 1º Nomear MARCOS DENILSON BARBOSA DOS SANTOS para exercer o cargo em comissão de Diretor de Engenharia II, símbolo CC6, na função de Diretor do Departamento de Obras da Saúde, com lotação na Secretaria Municipal de Infraestrutura da Prefeitura Municipal de Mossoró.

Art. 2º Esta Portaria entra em vigor na data de sua publicação.

Mossoró-RN, 31 de janeiro de 2024

ALLYSON LEANDRO BEZERRA SILVA

Prefeito de Mossoró

EXTRATO DE TERMO DE COOPERAÇÃO.

EXTRATO DO TERMO DE COOPERAÇÃO DOS CONVENIENTES: O Município de Mossoró/RN e o Município de Currais Novos/RN. Objeto do convênio: acordo de cooperação técnica através da permuta ou cessão de servidores entre o Município de Mossoró e o Município de Currais Novos/RN. Da forma de convênio: com esteio no acordo de cooperação técnica celebrado entre o Município de Mossoró e o Município de Currais Novos/RN. Da vigência: 02 (dois) anos, a contar da data dessa publicação. Representam as partes convenientes respectivamente: Allyson Leandro Bezerra Silva,

Prefeito do Município de Mossoró/RN, e Odon Oliveira de Souza Júnior, Prefeito do Município de Currais Novos/RN.

Mossoró-RN, 31 de janeiro de 2024

SECRETARIA MUNICIPAL DE ADMINISTRAÇÃO

**PORTARIA Nº 48,
DE 30 DE JANEIRO DE 2024**

A SECRETÁRIA MUNICIPAL DE ADMINISTRAÇÃO, nomeada através da Portaria nº 437, de 14 de abril 2023, no uso das atribuições legais que lhe confere a Lei Complementar nº 169, de 12 de agosto de 2021, regulamentada pelo Decreto nº 6.261, de 19 de outubro de 2021.

CONSIDERANDO o disposto nos arts. 9º e 10º, da Lei Complementar nº 70, de 26 de abril de 2012, que dispõe sobre o Plano de Cargos, Carreira e Remuneração dos Profissionais da Educação Pública Municipal de Mossoró, bem como Parecer favorável, de lavra da Assessoria Jurídica da Secretaria Municipal de Administração.

RESOLVE:

Art. 1º CONCEDER a servidora ANA CATARINA DE MEDEIROS, matrícula nº 87238-1, ocupante do cargo de Professora, Nível III, Classe VI, lotada na Secretaria Municipal de Educação – U. E. I. Maria Iracema de Araújo Caldas, PROGRESSÃO FUNCIONAL para a CLASSE VIII, do mesmo cargo e categoria funcional.

Art. 2º Esta Portaria entra em vigor na data de sua publicação.

Mossoró-RN, 30 de janeiro de 2024

LUANA LORENA DE SOUZA LIMA

Secretária Municipal de Administração

**PORTARIA Nº 49,
DE 30 DE JANEIRO DE 2024**

A SECRETÁRIA MUNICIPAL DE ADMINISTRAÇÃO, nomeada através da Portaria nº 437 de 14 de abril de 2023 no uso das atribuições legais que lhe confere a Lei Complementar n.169, de 12 de agosto de 2021, e, em conformidade com o Art. 89, Inciso I, da Lei Orgânica do Município, e nos termos do acórdão n. 1.094/2013/TCU;

CONSIDERANDO que a execução do contrato referenciado abaixo deverá ser acompanhada e fiscalizada por um representante da administração municipal especialmente designado, nos termos do art. 67 da Lei Federal nº 8.666, de 21 de junho de 1993.

RESOLVE:

Art. 1º Designar o servidor Francisco Rosivan da Silva Bezerra- matrícula nº 0508713-1, para atuar como GESTOR DO CONTRATO nº 09/2023, firmado entre a Secretaria Municipal de Administração - CNPJ: 44.736.234/0001-77 e a empresa Centro Brasileiro de Pesquisa em Avaliação e Seleção e de Promoção de Eventos – CEBRASP - CNPJ: 18.284.407/0001-53, tendo por objetivo contratação de associação civil sem fins lucrativos para prestação de serviços de organização, planejamento e realização de concurso público visando o provimento de cargos e formação de cadastro de reserva, de nível superior, da Procuradoria Geral do Município e da Secretaria Municipal da Fazenda de Mossoró/RN. Referente a Dispensa nº 05/2023 - SEMAD, tendo como eventual substituto o servidor Hipolito Cassiano de Oliveira - matrícula nº 0510149-1.

Art. 2º São atribuições do GESTOR do contrato:

I - Conhecer todo o processo relativo à contratação, bem como as normas aplicáveis;

II - Promover reunião inicial com a contratada de modo a esclarecer o objeto contratual e apresentar, formalmente, o fiscal do contrato;

III - Exigir o cumprimento do contrato, buscando qualidade, economia e minimização de riscos;

IV - Acompanhar o saldo do contrato e tomar providências para aditivos, penalizações e rescisões.

Art. 3º Designar a servidora, Liliâne Rodrigues da Silva, matrícula nº 0509361-2, para atuar como FISCAL DO CONTRATO nº 09/2023, referente a Dispensa nº 05/2023 - SEMAD, tendo como eventual substituto o servidor, Elton Bezerra de Medeiros - matrícula nº 0134929-2.

Art. 4º São atribuições do FISCAL do contrato:

- I - Acompanhar a execução contratual, em seus aspectos quantitativos e qualitativos;
- II - Registrar todas as ocorrências surgidas durante a execução do objeto;
- III - Determinar a reparação, correção, remoção, reconstrução ou substituição, às expensas da empresa contratada, no total ou em parte, do objeto do contrato em que se verificarem vícios, defeitos ou incorreções resultantes da execução ou de materiais empregados;
- IV - Rejeitar, no todo ou em parte, obra, serviço ou fornecimento executado em desacordo com o contrato;
- V - Exigir e assegurar o cumprimento dos prazos previamente estabelecidos;
- VI - Exigir o cumprimento das cláusulas do contrato e respectivos termos aditivos;
- VII - Comunicar à autoridade superior, em tempo hábil, qualquer ocorrência que requeira decisões ou providências que ultrapassem sua competência, em face de risco ou iminência de prejuízo ao interesse público;
- VIII - Protocolar, junto à autoridade superior, qualquer registro de dificuldade ou impossibilidade para o cumprimento de suas obrigações, com identificação dos elementos impeditivos do exercício da atividade, além das providências e sugestões que porventura entender cabíveis;
- IX - Receber o objeto do contrato, mediante termo circunstanciado assinado pelas partes;
- X - Observar as alterações de interesse da Contratada que, por sua vez, deverão ser por ela formalizadas e devidamente fundamentadas, a exemplo de pedido de reequilíbrio econômico-financeiro ou repactuação. Na hipótese de pedido de prorrogação de prazo devido ao não cumprimento do cronograma de execução, deverá ser comprovado o fato impeditivo respectivo.

Art. 5º Esta Portaria entrará em vigor na data de sua publicação.

Mossoró-RN, 30 de janeiro de 2024

LUANA LORENA DE SOUZA LIMA
Secretária Municipal de Administração

**PORTARIA Nº 50,
DE 30 DE JANEIRO DE 2024**

A SECRETÁRIA MUNICIPAL DE ADMINISTRAÇÃO, nomeada através da Portaria nº 437 de 14 de abril de 2023 no uso das atribuições legais que lhe confere a Lei Complementar n.169, de 12 de agosto de 2021, e, em conformidade com o Art. 89, Inciso I, da Lei Orgânica do Município, e nos termos do acórdão n. 1.094/2013/TCU;

CONSIDERANDO que a execução do contrato referenciado abaixo deverá ser acompanhada e fiscalizada por um representante da administração municipal especialmente designado, nos termos do art. 67 da Lei Federal nº 8.666, de 21 de junho de 1993.

RESOLVE:

Art. 1º Designar o servidor Francisco Rosivan da Silva Bezerra, matrícula nº 0508713-1, para atuar como GESTOR DO CONTRATO nº 10/2023, firmado entre a Secretaria Municipal de Administração - CNPJ: 44.736.234/0001-77 e a empresa Instituto de Desenvolvimento Educacional, Cultural e Assistência Nacional - IDECAN - CNPJ: 04.236.076/0001-71, tendo por objeto contratação de associação civil sem fins lucrativos para prestação de serviços de organização, planejamento e realização de concurso público visando o provimento de cargos e formação de cadastro de reserva, de nível superior, da Secretaria Municipal de Assistência Social e Cidadania, da Secretaria Municipal de Educação e da Secretaria Municipal de Saúde de Mossoró/RN. Referente a Dispensa nº 07/2023 - SEMAD, tendo como eventual substituto o servidor Hipolito Cassiano de Oliveira - matrícula nº 0510149-1.

Art. 2º São atribuições do GESTOR do contrato:

- I - Conhecer todo o processo relativo à contratação, bem como as normas aplicáveis;
- II - Promover reunião inicial com a contratada de modo a esclarecer o objeto contratual e apresentar, formalmente, o fiscal do contrato;
- III - Exigir o cumprimento do contrato, buscando qualidade, economia e minimização de riscos;
- IV - Acompanhar o saldo do contrato e tomar providências para aditivos, penalizações e rescisões.

Art. 3º Designar a servidora Liliane Rodrigues da Silva, matrícula nº 0509361-2, para atuar como FISCAL DO CONTRATO nº 10/2023, referente a Dispensa nº 07/2023 -

SEMAD, tendo como eventual substituto o servidor, Elton Bezerra de Medeiros - matrícula nº 0134929-2.

Art. 4º São atribuições do FISCAL do contrato:

- I - Acompanhar a execução contratual, em seus aspectos quantitativos e qualitativos;
- II - Registrar todas as ocorrências surgidas durante a execução do objeto;
- III - Determinar a reparação, correção, remoção, reconstrução ou substituição, às expensas da empresa contratada, no total ou em parte, do objeto do contrato em que se verificarem vícios, defeitos ou incorreções resultantes da execução ou de materiais empregados;
- IV - Rejeitar, no todo ou em parte, obra, serviço ou fornecimento executado em desacordo com o contrato;
- V - Exigir e assegurar o cumprimento dos prazos previamente estabelecidos;
- VI - Exigir o cumprimento das cláusulas do contrato e respectivos termos aditivos;
- VII - Comunicar à autoridade superior, em tempo hábil, qualquer ocorrência que requeira decisões ou providências que ultrapassem sua competência, em face de risco ou iminência de prejuízo ao interesse público;
- VIII - Protocolar, junto à autoridade superior, qualquer registro de dificuldade ou impossibilidade para o cumprimento de suas obrigações, com identificação dos elementos impeditivos do exercício da atividade, além das providências e sugestões que porventura entender cabíveis;
- IX - Receber o objeto do contrato, mediante termo circunstanciado assinado pelas partes;
- X - Observar as alterações de interesse da Contratada que, por sua vez, deverão ser por ela formalizadas e devidamente fundamentadas, a exemplo de pedido de reequilíbrio econômico-financeiro ou repactuação. Na hipótese de pedido de prorrogação de prazo devido ao não cumprimento do cronograma de execução, deverá ser comprovado o fato impeditivo respectivo.

Art. 5º Esta Portaria entrará em vigor na data de sua publicação.

Mossoró-RN, 30 de janeiro de 2024

LUANA LORENA DE SOUZA LIMA
Secretária Municipal de Administração

**PORTARIA Nº 51,
DE 30 DE JANEIRO DE 2024**

A SECRETÁRIA MUNICIPAL DE ADMINISTRAÇÃO, nomeada através da Portaria nº 437, de 14 de abril de 2023, no uso das atribuições legais que lhe confere a Lei Complementar nº 169, de 12 de agosto de 2021, regulamentada pelo Decreto nº 6.261, de 19 de outubro de 2021.

CONSIDERANDO o disposto nos arts. 101 e 102, da Lei Complementar nº 29, de 16 de dezembro de 2008, que dispõe sobre o regime jurídico dos servidores públicos do Município de Mossoró, alterada pela Lei Complementar nº 194, de 20 de junho de 2023, bem como Parecer favorável, de lavra da Assessoria Jurídica da Secretaria Municipal de Administração.

RESOLVE:

Art. 1º CONCEDER ao servidor FLUSSIER AURÉLIO VIEIRA GALDINO, matrícula nº 0064347-1, ocupante do cargo de Agente Administrativo, lotado na Secretaria Municipal de Assistência Social e Cidadania, LICENÇA ESPECIAL de 03 (três) meses, referente ao período aquisitivo de 07-2008/2013, com início em 31 de janeiro de 2024 e término em 30 de abril de 2024.

Art. 2º Esta Portaria entra em vigor na data de sua publicação.

Mossoró-RN, 30 de janeiro de 2024

LUANA LORENA DE SOUZA LIMA
Secretária Municipal de Administração

SECRETARIA MUNICIPAL DE ASSISTÊNCIA SOCIAL E CIDADANIA

EXTRATO DE CONTRATO

Contrato Nº 02/2024. Processo Administrativo Nº 115/2023. Pregão Nº 09/2023-SEMAD+. Objeto: Aquisição de material de limpeza, copa, cozinha e descartáveis para atender as necessidades da Secretaria Municipal de Assistência Social e Cidadania. Contratante: Fundo Municipal de Assistência Social – CNPJ: 14.928.192/0001-05.

Contratada: Comercial Moura & Fernandes LTDA - CNPJ: 05.377.891/0001-13. Valor: R\$ 324.920,50 (trezentos e vinte e quatro mil, novecentos e vinte reais e cinquenta centavos). Vigência do contrato: 12 (doze) meses. Período: 30/01/2024 a 30/01/2025. Data da assinatura do contrato: 30/01/2024.

SECRETARIA MUNICIPAL DE EDUCAÇÃO

EDITAL Nº 001/2023-SME PROCESSO SELETIVO SIMPLIFICADO PARA FORMAÇÃO DE CADASTRO DE RESERVA DE PROFESSORES E SUPERVISORES ESCOLARES

Resultado Final Homologado

A Comissão do Processo Seletivo Simplificado – COPSS, torna público o resultado final homologado para o Processo Seletivo Simplificado – PSS, para formação de cadastro de reserva dos cargos específicos da Secretaria Municipal de Educação – SME, conforme anexo.

Mossoró-RN, 31 de janeiro de 2024

Professor Nível II / Ed. Infantil e Anos Iniciais

#	Nome Completo	CPF	Pontuação	Total Exp.	Profissional Avaliação de Títulos	Data de Nascimento
APROVADOS CADASTRO RESERVA PCD						
1	JULIANI SUELLEM KELLY DO NASCIMENTO	067.488.18#-##	20.0	6.0	14.0	28/04/1988
2	FRANCISCA ERIKA LEAL LINHARES	075.283.44#-##	18.0	6.0	12.0	01/07/1988
3	IDAYANE CARLA DE SOUZA	065.317.31#-##	16.0	6.0	10.0	15/06/1985
4	ADRIANA ANGELICA DA SILVA	031.245.89#-##	14.0	4.0	10.0	09/08/1978
5	SANDRA REGINA DA SILVA CABRAL	722.658.92#-##	14.0	6.0	8.0	28/06/1970
6	MARIA SUELLY XAVIER DE OLIVEIRA FREITAS	031.069.08#-##	14.0	6.0	8.0	25/11/1978
7	JACKELINNE NATHYA DE SOUSA NOGUEIRA	066.327.15#-##	14.0	6.0	8.0	09/05/1987
8	DANIELLE DANGELA DA COSTA DANTAS	081.889.82#-##	12.0	4.0	8.0	10/03/1987
9	JANAÍNA MOURA DOS REIS	070.189.58#-##	10.0	6.0	4.0	12/12/1982
10	BRUNA FELIX DA FONSECA	064.894.09#-##	10.0	6.0	4.0	05/05/1988
11	MARIA LUZIA DE AQUINO SILVA	107.185.51#-##	10.0	6.0	4.0	12/12/1995
12	MARIA EGIRLANIA RODRIGUES	057.901.62#-##	6.0	2.0	4.0	29/04/1984
13	EDIBEGNA MARCIA DE OLIVEIRA	011.966.08#-##	6.0	6.0	0.0	27/03/1980
14	FRANCISCA ELIANE DE OLIVEIRA FERNANDES	050.860.34#-##	4.0	0.0	4.0	02/04/1982
15	KÁTIA VIRGINIA DA SILVA	036.105.44#-##	0.0	0.0	0.0	12/06/1979
16	KALINE CRISTINE DE SOUZA DO NASCIMENTO OLIVEIRA	061.549.31#-##	0.0	0.0	0.0	17/02/1984
APROVADOS CADASTRO RESERVA ETNICOS RACIAIS						
1	VANESKA SANTOS DE LIMA	083.213.27#-##	22.0	0.0	22.0	12/12/1990
2	RAIMUNDA BERNADETH PEREIRA DO NASCIMENTO	009.564.39#-##	18.0	6.0	12.0	23/07/1983
3	FRANCISCA ERIKA LEAL LINHARES	075.283.44#-##	18.0	6.0	12.0	01/07/1988
4	NADIONARIA DE SOUSA BARROS LIRA	813.720.51#-##	16.0	4.0	12.0	03/01/1974
5	ANTÔNIA PRISCILA LOPES DE OLIVEIRA	086.710.29#-##	16.0	4.0	12.0	19/02/1992
6	GERLEY DE SOUZA SENA	838.331.88#-##	14.0	6.0	8.0	03/01/1972
7	CLAUDIA BRAZÃO VIANA	026.904.42#-##	14.0	6.0	8.0	11/11/1973
8	MARIA DAMIANA DA COSTA SILVA	027.029.36#-##	14.0	6.0	8.0	08/05/1977
9	MANUELA CARLA LIMA DOS SANTOS	035.579.75#-##	14.0	6.0	8.0	03/02/1980
10	PAULA ROSEANE SANTOS DE LIMA	094.966.79#-##	12.0	0.0	12.0	16/12/1990
11	ANA KELLY DOS REIS NONATO	071.720.48#-##	12.0	2.0	10.0	12/01/1989
12	ABILENA SABINA DA SILVA BARROSO	013.598.38#-##	10.0	0.0	10.0	03/12/1985
13	JUSSARA ROBERTA MENDES DE OLIVEIRA SOUZA	036.074.35#-##	10.0	2.0	8.0	19/11/1979
14	MARCIA POLINEIDE PEREIRA DA SILVA	029.740.80#-##	10.0	4.0	6.0	02/02/1979
15	FRANCISCA FRANCINEIDE OLIVEIRA DA SILVA	011.517.05#-##	10.0	6.0	4.0	15/09/1969
16	IVANILDA MARIA DA CONCEICAO E SILVA MAIA	761.309.91#-##	10.0	6.0	4.0	17/06/1970
17	MARIA DO ROSÁRIO CARVALHO MATOSO	762.394.97#-##	10.0	6.0	4.0	20/10/1970
18	MARINEIDE ROCHA DA SILVA	030.525.35#-##	10.0	6.0	4.0	06/03/1977
19	MAÚXA DA SILVA COSTA MEDLEY	049.995.83#-##	10.0	6.0	4.0	01/04/1983
20	TATIANA RAFAELA DAS CHAGAS DA SILVA	032.110.52#-##	10.0	6.0	4.0	23/06/1989
21	WIGMA GABRIELA VIANA DE MOURA	078.383.08#-##	10.0	6.0	4.0	02/12/1991
22	THALITA JULIANA DE FREITAS MESESES	105.914.33#-##	10.0	6.0	4.0	29/01/1996
23	MARIA VALDENORA DA SILVA CASSIANO	076.431.07#-##	8.0	2.0	6.0	20/05/1972
24	GIDERLANDIA JANES LEITE DA SILVA DANTAS	035.037.64#-##	8.0	4.0	4.0	05/12/1977
25	MICHELE SOARES DE OLIVEIRA	054.870.34#-##	6.0	2.0	4.0	19/11/1985
26	ANA LUIZA XAVIER DOS SANTOS	705.817.76#-##	6.0	2.0	4.0	27/07/1999
27	MARIA DO CÉU HENRIQUE	023.880.29#-##	6.0	6.0	0.0	20/02/1973
28	KLEBIA KALIANE DA SILVA	041.999.67#-##	6.0	6.0	0.0	18/05/1981
29	ROSIMEIRE DA SILVA MOURA	054.603.31#-##	6.0	6.0	0.0	15/09/1983
30	KATIANNE FERNANDA TAVARES DE OLIVEIRA	067.984.32#-##	6.0	6.0	0.0	14/06/1988

#	Nome Completo	CPF	Pontuação Total	Exp. Profissional	Avaliação de Títulos	Data de Nascimento
31	MARIA LUCIA DA SILVA PEREIRA	018.807.49###	4.0	0.0	4.0	01/04/1972
32	KATIA SILVA DE SOUZA	025.202.69###	4.0	0.0	4.0	05/01/1979
33	NOEMIA MARIA DE SOUSA NETA	043.126.33###	4.0	0.0	4.0	25/05/1981
34	CLEIDIANA FAGUNDES PONCIANO	059.347.94###	4.0	0.0	4.0	24/07/1985
35	CARLA CIMARA DE ALBUQUERQUE BATISTA	061.121.41###	4.0	0.0	4.0	12/08/1986
36	ELISSANDRA ALVES FERREIRA FILGUEIRA	078.938.10###	4.0	0.0	4.0	03/05/1990
37	JADER JUVINO DA SILVA	085.370.37###	4.0	0.0	4.0	11/06/1990
38	NADJA CRISTINA FREIRE EVANGELISTA	060.684.07###	4.0	4.0	0.0	18/06/1985
39	ANTONIA LUZINEIDE SILVA	673.669.53###	2.0	0.0	2.0	31/08/1968
40	ROZILENE MARIA DOS SANTOS	045.549.37###	2.0	0.0	2.0	02/05/1973
41	FRANCISCA JAQUELINE DA SILVA	117.479.90###	2.0	0.0	2.0	20/10/1994
42	ANA LUCIA ALMEIDA DA SILVA	034.636.61###	2.0	2.0	0.0	25/10/1975
43	LUZIA ISABELA ALMEIDA DA SILVA	074.193.79###	2.0	2.0	0.0	10/12/1984
44	REJANE CLAUDIA MELO SILVA COSTA	035.834.47###	0.0	0.0	0.0	02/03/1980
45	KALINE CRISTINE DE SOUZA DO NASCIMENTO OLIVEIRA	061.549.31###	0.0	0.0	0.0	17/02/1984
46	GILVANEIDE FILGUEIRA	082.946.36###	0.0	0.0	0.0	12/10/1987
47	KEILA DANILA ARAUJO MOURA DE MELO	087.598.51###	0.0	0.0	0.0	03/01/1990
48	FABIANA COSTA SILVA	017.225.29###	0.0	0.0	0.0	05/02/1994
49	JOSYVÂNIA SHAYANNY DE OLIVEIRA ARAÚJO	124.612.23###	0.0	0.0	0.0	21/07/1997
APROVADOS CADASTRO RESERVA						
1	LUZIETE MARQUES DA COSTA MAIA	877.414.23###	28.0	6.0	22.0	17/09/1978
2	WEVERSON WALDONES FAUSTINO	083.711.12###	28.0	6.0	22.0	28/06/1990
3	ALINE KARTIENNE LIMA DE MORAIS GURGEL	035.011.72###	24.0	6.0	18.0	21/11/1977
4	MILENE REJANE PEREIRA	075.370.99###	24.0	6.0	18.0	27/10/1989
5	BRUNA RAFAELA EVANGELISTA DE OLIVEIRA	101.872.32###	24.0	6.0	18.0	03/09/1994
6	IVANESSA CASTRO DE SOUSA	050.988.46###	22.0	0.0	22.0	13/09/1984
7	VANESKA SANTOS DE LIMA	083.213.27###	22.0	0.0	22.0	12/12/1990
8	AUGUSTO SÁVIO GUIMARÃES DO NASCIMENTO	074.291.19###	22.0	2.0	20.0	24/02/1989
9	ANDRÉA MORAIS DE MENEZES	079.555.34###	22.0	4.0	18.0	04/04/1993
10	MARIA ALCINETE GOMES DE MENEZES	043.537.89###	20.0	0.0	20.0	27/01/1981
11	LEISA APARECIDA GVIASDECKI DE OLIVEIRA	045.766.29###	20.0	2.0	18.0	02/08/1982
12	DEIDIANE DE ALMEIDA SANTOS SOUZA	082.598.56###	20.0	2.0	18.0	14/05/1990
13	ERIKA ROBERTA SILVA DE LIMA	059.894.79###	20.0	4.0	16.0	24/07/1986
14	JULIANI SUELLEM KELLY DO NASCIMENTO	067.488.18###	20.0	6.0	14.0	28/04/1988
15	DÉBORA RAQUEL ARAÚJO SILVA	093.981.54###	20.0	6.0	14.0	22/03/1996
16	JÔNATAS ANDRADE DE OLIVEIRA	061.330.08###	18.0	0.0	18.0	22/11/1985
17	SILVANA DA SILVA NOGUEIRA	047.274.07###	18.0	4.0	14.0	27/02/1990
18	ANAYLLA DA SILVA LEMOS	118.192.85###	18.0	4.0	14.0	08/10/1996
19	MARIA DAS GRAÇAS DE MELO	466.505.20###	18.0	6.0	12.0	09/09/1959
20	MARIA APARECIDA BEZERRA CAVALCANTE SIDOU	672.477.25###	18.0	6.0	12.0	09/07/1967
21	VERA LÚCIA DE FREITAS SOUSA	036.107.36###	18.0	6.0	12.0	14/03/1970
22	EDILEUSA PAULA NOGUEIRA	851.799.49###	18.0	6.0	12.0	28/04/1971
23	JOSETE RODRIGUES DA SILVA	023.856.79###	18.0	6.0	12.0	23/05/1973
24	NILMA MARIA DA CUNHA	023.135.20###	18.0	6.0	12.0	31/12/1973
25	ANTONIA GORETE DA SILVA	877.963.41###	18.0	6.0	12.0	10/01/1974
26	ARIANA DE OLIVEIRA	878.790.42###	18.0	6.0	12.0	18/01/1974
27	FRANCISCA ILCA DE MELO SILVA	967.231.30###	18.0	6.0	12.0	19/03/1974
28	MARIA ANNYCIONARA DE AZEVEDO CUNHA	897.394.69###	18.0	6.0	12.0	17/11/1974
29	JULIANA GALDINO DOS SANTOS	008.491.12###	18.0	6.0	12.0	04/05/1977
30	JANILSON XAVIER DE MESQUITA	008.017.22###	18.0	6.0	12.0	19/09/1978
31	SORAIA MARIA DE OLIVEIRA	010.062.91###	18.0	6.0	12.0	14/12/1978
32	ZILEIDE BATISTA FIGUEIREDO	010.787.54###	18.0	6.0	12.0	11/05/1979
33	EDIVANIA COSTA DA SILVA SOARES	009.283.85###	18.0	6.0	12.0	14/08/1980
34	MARIA SILVANETE DA CUNHA OZORIO	010.823.12###	18.0	6.0	12.0	22/06/1981
35	MARIA LIDIANE AGOSTINHO DE MENEZES	049.956.87###	18.0	6.0	12.0	17/09/1981
36	ANA PAULA PEREIRA DA SILVA COSTA	945.481.88###	18.0	6.0	12.0	10/12/1981
37	ADRIANA GOMES	052.057.83###	18.0	6.0	12.0	27/03/1982
38	WILLNE MARIA REBOUÇAS BRITO	902.893.66###	18.0	6.0	12.0	02/04/1982
39	MARIA TATYANY DA SILVA LUCENA	011.952.30###	18.0	6.0	12.0	18/12/1982
40	RAIMUNDA BERNADETH PEREIRA DO NASCIMENTO	009.564.39###	18.0	6.0	12.0	23/07/1983
41	IZANA CRISTINA DE OLIVEIRA NOGUEIRA FERNANDES	069.835.50###	18.0	6.0	12.0	09/04/1985
42	CARLINDO EMANOEL DA SILVA	057.705.00###	18.0	6.0	12.0	17/04/1985
43	DÉBORA ZULMIRA DE OLIVEIRA SILVA	061.361.13###	18.0	6.0	12.0	10/11/1985
44	CIBELY ALEXANDRE DE LIMA MONTEIRO	058.277.38###	18.0	6.0	12.0	15/05/1986
45	PÁTRICIA KARINE DE MENDONÇA ALBUQUERQUE	050.952.94###	18.0	6.0	12.0	02/09/1986
46	CAMILA CARLA DUARTE	065.443.69###	18.0	6.0	12.0	15/09/1986
47	RENATA CRISTINA FREITAS XAVIER	063.049.93###	18.0	6.0	12.0	06/01/1987
48	KAROLINE NARJARA FERREIRA PAIVA DE MIRANDA	068.252.69###	18.0	6.0	12.0	06/06/1988
49	FRANCISCA ERIKA LEAL LINHARES	075.283.44###	18.0	6.0	12.0	01/07/1988
50	ADEILTON MORAIS DE MENEZES OLIVEIRA	089.306.96###	18.0	6.0	12.0	27/09/1988

#	Nome Completo	CPF	Pontuação Total	Exp. Profissional	Avaliação de Títulos	Data de Nascimento
51	ALIPSON SOUZA DE OLIVEIRA	095.848.99#-##	18.0	6.0	12.0	10/09/1989
52	ADELTON DE PAIVA	083.164.98#-##	18.0	6.0	12.0	15/04/1990
53	CLARISSE WIGNA DOS SANTOS DE OLIVEIRA	088.495.03#-##	18.0	6.0	12.0	08/08/1990
54	HELLEN KALINE RODRIGUES DE ARAÚJO	089.510.62#-##	18.0	6.0	12.0	28/04/1992
55	NEILA MARCELE COSTA DE LIMA	101.850.84#-##	18.0	6.0	12.0	04/11/1992
56	CAROLINE ALVES DE OLIVEIRA	094.243.25#-##	18.0	6.0	12.0	11/12/1993
57	THIAGO BARROS LIRA	111.458.12#-##	18.0	6.0	12.0	03/06/1994
58	JUCILENE QUERINO DE SOUSA	022.396.13#-##	16.0	2.0	14.0	05/08/1975
59	CLAUDIA CANDIDA DA SILVA DAMASCENA	968.508.68#-##	16.0	4.0	12.0	12/02/1973
60	NADIONARIA DE SOUSA BARROS LIRA	813.720.51#-##	16.0	4.0	12.0	03/01/1974
61	ANGELA APARECIDA DE ALMEIDA LIMA	047.113.17#-##	16.0	4.0	12.0	11/03/1982
62	ALCILEIDE MARIA DE MEDEIROS	055.020.84#-##	16.0	4.0	12.0	04/07/1986
63	ANA KARINA LOPES DA COSTA ARAÚJO MORAIS	013.597.04#-##	16.0	4.0	12.0	29/10/1986
64	NATHÁCIA VALÉRIA DA COSTA MORAIS	061.095.47#-##	16.0	4.0	12.0	03/09/1988
65	JOÃO BATISTA BENTO FILHO	016.932.77#-##	16.0	4.0	12.0	07/05/1991
66	ANTÔNIA PRISCILA LOPES DE OLIVEIRA	086.710.29#-##	16.0	4.0	12.0	19/02/1992
67	ZILMARYA KALINE DE OLIVEIRA FRANÇA	016.648.74#-##	16.0	4.0	12.0	11/02/1994
68	DALIANE ALVES DA SILVA	017.550.27#-##	16.0	4.0	12.0	09/03/1994
69	FRANCISCO RAFAEL ALVES FERNANDES	016.644.85#-##	16.0	4.0	12.0	27/05/1994
70	JOSÉ AIRTON DA SILVA ALVES	701.016.97#-##	16.0	4.0	12.0	12/10/1995
71	NATHALIA SABRINA VIRGINIO LAUREANO	018.239.92#-##	16.0	4.0	12.0	24/04/1999
72	ANA LUZIA ALVES DE MENEZES	877.109.27#-##	16.0	6.0	10.0	25/08/1971
73	IDERLÂNDIA BEZERRA DE LIMA FILGUEIRA	878.803.26#-##	16.0	6.0	10.0	01/06/1975
74	ALBANISIA ALBANO LOPES SILVA	012.148.77#-##	16.0	6.0	10.0	26/07/1976
75	KALIANE JUCIELLE DA SILVA	040.299.36#-##	16.0	6.0	10.0	01/01/1980
76	CRISLÂNIA EMANUELA ARAÚJO DE LIMA GANDRA MOURA	011.628.16#-##	16.0	6.0	10.0	25/11/1982
77	IDAYANE CARLA DE SOUZA	065.317.31#-##	16.0	6.0	10.0	15/06/1985
78	ANA ELZA DE MOURA	058.944.82#-##	16.0	6.0	10.0	18/08/1985
79	EDINALVA VIRGINIO FELIPE DE OLIVEIRA	067.621.38#-##	16.0	6.0	10.0	01/10/1987
80	DAIANNA MOURA DIAS	066.725.93#-##	16.0	6.0	10.0	07/04/1988
81	DAMIANA VERIDIANA DA SILVA	070.255.33#-##	16.0	6.0	10.0	09/09/1988
82	JEFFERSON RAVADIÉRISON DA SILVA	111.568.43#-##	16.0	6.0	10.0	21/08/1996
83	JÉSSICA MARINA RODRIGUES DOS SANTOS	017.567.72#-##	16.0	6.0	10.0	22/07/1997
84	MARTA MARIA OLIVEIRA COSTA DE ARAUJO	813.727.60#-##	14.0	0.0	14.0	06/12/1971
85	JOSÉ ALBERTO DA SILVA	850.790.73#-##	14.0	0.0	14.0	18/03/1977
86	MILENA PAULA CABRAL DE OLIVEIRA	046.638.81#-##	14.0	0.0	14.0	31/05/1983
87	RÉGINEIDE NUNES DA SILVA SANTOS	969.641.11#-##	14.0	2.0	12.0	02/08/1976
88	MARIA ELENILDA CARLOS MARINHO	067.456.65#-##	14.0	2.0	12.0	11/11/1986
89	RIVANETE PEREIRA DA SILVA	075.667.54#-##	14.0	2.0	12.0	03/06/1988
90	MARIA INGRID DA COSTA	016.796.95#-##	14.0	2.0	12.0	09/10/1995
91	JOSE TALES DE OLIVEIRA CLEMENTE	096.414.81#-##	14.0	2.0	12.0	11/05/1997
92	ADRIANA ANGELICA DA SILVA	031.245.89#-##	14.0	4.0	10.0	09/08/1978
93	LÍBYNA MURIEL DE PAIVA LUCENA	050.906.05#-##	14.0	4.0	10.0	28/06/1983
94	JÚLIO ULISSES FILHO	072.952.99#-##	14.0	4.0	10.0	01/08/1985
95	ALDENICE MIGUEL DA SILVA	967.230.76#-##	14.0	6.0	8.0	30/08/1960
96	MARIA LUCIA DOS SANTOS AQUINO	466.811.67#-##	14.0	6.0	8.0	12/11/1961
97	MARIA GORETE DA SILVA	480.893.46#-##	14.0	6.0	8.0	19/07/1966
98	SOFIA DE FREITAS MELO MOREIRA	503.204.32#-##	14.0	6.0	8.0	18/09/1966
99	MARIA SÔNIA SOARES DE FREITAS	007.595.09#-##	14.0	6.0	8.0	06/08/1967
100	MARIA JOZINEIDE DA SILVA	673.165.49#-##	14.0	6.0	8.0	04/02/1969
101	MARIA MARLENE DA SILVA MORAIS	750.339.09#-##	14.0	6.0	8.0	18/03/1970
102	SANDRA REGINA DA SILVA CABRAL	722.658.92#-##	14.0	6.0	8.0	28/06/1970
103	ANA RAQUEL BARRETO BEZERRA DAMASCENO	877.249.79#-##	14.0	6.0	8.0	24/09/1970
104	MARIA OZINEIDE DANTAS COSTA	031.068.17#-##	14.0	6.0	8.0	22/04/1971
105	VÂNIA MARIA DE SOUZA	968.543.16#-##	14.0	6.0	8.0	03/09/1971
106	GERLEY DE SOUZA SENA	838.331.88#-##	14.0	6.0	8.0	03/01/1972
107	SANDRA IVETE DE OLIVEIRA	785.424.13#-##	14.0	6.0	8.0	12/04/1972
108	MARIA NEUDACIR FILGUEIRA ALMEIDA	968.594.66#-##	14.0	6.0	8.0	05/06/1972
109	CLAUDIA BRAZÃO VIANA	026.904.42#-##	14.0	6.0	8.0	11/11/1973
110	MARIA MADALENA CARLOS DE CARVALHO	036.383.48#-##	14.0	6.0	8.0	12/12/1973
111	NADERGE CARENE SOUSADA SILVEIRA LOPES	011.679.37#-##	14.0	6.0	8.0	22/11/1974
112	KATIUCIA CRISTIANE FERREIRA GARÇÃO	027.019.72#-##	14.0	6.0	8.0	22/01/1975
113	ANTONIA LENILZA ALVES GAMA	029.411.59#-##	14.0	6.0	8.0	19/03/1975
114	IZONARA PAIVA DA SILVA	010.237.53#-##	14.0	6.0	8.0	30/03/1975
115	PATRICIA ALBIRA DE MORAIS SILVEIRA MELO	008.704.95#-##	14.0	6.0	8.0	20/08/1975
116	MARIA DE FÁTIMA DE MELO GUIMARÃES	038.271.38#-##	14.0	6.0	8.0	09/07/1976
117	ANDREIA MARIA DOS SANTOS	012.598.38#-##	14.0	6.0	8.0	08/08/1976
118	MARIA SALETE SOARES DE MEDEIROS TARGINO	034.724.14#-##	14.0	6.0	8.0	16/12/1976
119	JANE CLEIDE DA SILVA MEDEIROS	967.232.89#-##	14.0	6.0	8.0	27/01/1977
120	RAIMUNDA GENICLEIDE HENRIQUE MENDONÇA SANTOS	009.748.08#-##	14.0	6.0	8.0	06/02/1977
121	MARIA DAMIANA DA COSTA SILVA	027.029.36#-##	14.0	6.0	8.0	08/05/1977

#	Nome Completo	CPF	Pontuação	Total	Exp. Profissional	Avaliação de Títulos	Data de Nascimento
122	JOSÉ NEWTON DA SILVA	033.953.48#-##	14.0		6.0	8.0	02/01/1978
123	JUCIANA SOARES DE MORAIS	032.800.16#-##	14.0		6.0	8.0	05/08/1978
124	MARIA SUELLY XAVIER DE OLIVEIRA FREITAS	031.069.08#-##	14.0		6.0	8.0	25/11/1978
125	RÉGILENE SOARES DA CRUZ REBOUÇAS	656.784.43#-##	14.0		6.0	8.0	17/08/1979
126	EDNA DE SOUZA RODRIGUES VASCONCELOS	032.556.57#-##	14.0		6.0	8.0	04/09/1979
127	PALOMA WANESKA NOGUEIRA DA CUNHA	033.468.13#-##	14.0		6.0	8.0	04/12/1979
128	IAZZODÁRIA BEZERRA MARQUES MOURA	033.267.74#-##	14.0		6.0	8.0	23/01/1980
129	ALDENICE SEVERO DE SOUZA LIMA	058.944.00#-##	14.0		6.0	8.0	29/01/1980
130	MANUELA CARLA LIMA DOS SANTOS	035.579.75#-##	14.0		6.0	8.0	03/02/1980
131	MARIA DE LOURDES HOLANDA FREIRE	011.741.52#-##	14.0		6.0	8.0	20/04/1980
132	FRANCISCA PATRÍCIA DE MESQUITA SOUZA	282.970.22#-##	14.0		6.0	8.0	28/09/1980
133	ANA PATRÍCIA DA CRUZ SANTOS	011.508.94#-##	14.0		6.0	8.0	01/01/1981
134	EMANUELLE BEZERRA DA PAZ	033.413.88#-##	14.0		6.0	8.0	28/01/1981
135	RITA MARIA DE MENEZES LIMA	049.622.26#-##	14.0		6.0	8.0	22/03/1981
136	ADRIANA GEORGINA SOARES FREITAS	013.289.44#-##	14.0		6.0	8.0	11/05/1981
137	MARIA DE FATIMA GOMES DA SILVA LIMA	046.729.86#-##	14.0		6.0	8.0	14/05/1981
138	MARIA ROSILANE MAIA DE CARVALHO	858.584.20#-##	14.0		6.0	8.0	18/05/1981
139	ANTONIA VIEIRA	036.296.38#-##	14.0		6.0	8.0	20/07/1981
140	VIVIANA MARTINS DA SILVA FERREIRA	009.874.37#-##	14.0		6.0	8.0	28/08/1981
141	ANA CELIA DA SILVA	002.367.09#-##	14.0		6.0	8.0	10/09/1981
142	LIDIANY KELLY GURGEL PESSOA	046.999.35#-##	14.0		6.0	8.0	08/03/1982
143	IVANILDE OLIVEIRA DA SILVA	097.368.98#-##	14.0		6.0	8.0	21/06/1982
144	MEIRY LÚCIA MENESES DE SOUSA OLIVEIRA	055.466.26#-##	14.0		6.0	8.0	01/09/1982
145	FRANCISCA ELZA TORRES FERNANDES	052.713.26#-##	14.0		6.0	8.0	29/01/1983
146	CÉLIA CRISTINA DE OLIVEIRA	062.570.37#-##	14.0		6.0	8.0	11/09/1983
147	MARIA ERIVANIA LOPES MELQUIADES	050.037.93#-##	14.0		6.0	8.0	03/11/1983
148	LUZIA REBOUÇAS FERREIRA DE MENDONÇA	012.864.24#-##	14.0		6.0	8.0	12/12/1983
149	RÍSSIA KARLA DA COSTA ALMEIDA	012.325.08#-##	14.0		6.0	8.0	01/01/1984
150	CASSIANA CRISTINA DE FREITAS	049.959.74#-##	14.0		6.0	8.0	02/02/1984
151	PAULA GURGEL DANTAS ALMEIDA	050.929.86#-##	14.0		6.0	8.0	18/06/1984
152	LUCIVANIA TORQUATO DA SILVA COSTA	044.959.63#-##	14.0		6.0	8.0	17/07/1984
153	MARIA DA CONCEIÇÃO SILVA COSTA	066.287.60#-##	14.0		6.0	8.0	10/12/1984
154	JACQUELLINY ANNICHELLY FONSECA RODRIGUES DE ANDRADE	063.758.52#-##	14.0		6.0	8.0	20/07/1985
155	SUELY KATIANA LIMA COSTA GUERRA	050.998.57#-##	14.0		6.0	8.0	17/08/1985
156	VALESKA FREIRE TAVARES	058.941.22#-##	14.0		6.0	8.0	04/12/1985
157	FRANCISCA RAILA DA SILVA LEMOS	050.978.68#-##	14.0		6.0	8.0	15/01/1986
158	EVERTON VIANA DA SILVA	060.822.83#-##	14.0		6.0	8.0	16/03/1986
159	MARIA ANDREIA DE OLIVEIRA	056.551.47#-##	14.0		6.0	8.0	01/04/1986
160	KÁSSIA JULIANA BEZERRA DA SILVA	058.643.41#-##	14.0		6.0	8.0	02/01/1987
161	JUSCE LOPES ELIAS DA SILVA	067.722.48#-##	14.0		6.0	8.0	10/02/1987
162	ELINEIDE DE MOURA SILVA MACEDO	069.670.12#-##	14.0		6.0	8.0	03/05/1987
163	JACKELINNE NATHYA DE SOUSA NOGUEIRA	066.327.15#-##	14.0		6.0	8.0	09/05/1987
164	SAULO FERNANDES SOARES	025.161.97#-##	14.0		6.0	8.0	10/07/1987
165	DINAH CRISTINA PEREIRA DA SILVA	079.483.70#-##	14.0		6.0	8.0	07/11/1987
166	NAZARÉ CARLA DE SOUSA ALVES	072.409.47#-##	14.0		6.0	8.0	25/01/1989
167	SILMARA CARLA DE MORAIS	083.171.17#-##	14.0		6.0	8.0	04/09/1989
168	ANA PAULA DE BRITO DANTAS	089.893.17#-##	14.0		6.0	8.0	21/09/1989
169	JANIELLY RAQUEL DE MORAIS	082.479.30#-##	14.0		6.0	8.0	14/10/1989
170	JESSICA LAIS TRAJANO SILVA	083.542.18#-##	14.0		6.0	8.0	16/10/1989
171	JANÉ GRAZIELLE KARILUCI VIEIRA LOURENCO SOUZA	077.511.22#-##	14.0		6.0	8.0	21/10/1989
172	ANAELI CHAERLI FERREIRA ALVES	092.448.61#-##	14.0		6.0	8.0	23/03/1990
173	ANA PAULA DE OLIVEIRA GOIS	088.495.42#-##	14.0		6.0	8.0	14/08/1991
174	BRUNA DE OLIVEIRA COSTA GALDINO	040.236.55#-##	14.0		6.0	8.0	06/11/1991
175	MIGUEL RUFINO DE SOUZA NETO	096.528.11#-##	14.0		6.0	8.0	07/10/1992
176	RAFAELLA LUANNA CABRAL DELFINO RODRIGUES	099.032.71#-##	14.0		6.0	8.0	20/02/1993
177	DANIELLE CAROLINE DE SOUZA MEDEIROS LOURENÇO	080.090.34#-##	14.0		6.0	8.0	04/06/1994
178	BRUNA RAFAELA DE BARROS GOMES MEDEIROS	106.014.42#-##	14.0		6.0	8.0	26/08/1994
179	AMANDA CIBELLY COSTA DOS SANTOS	104.290.38#-##	14.0		6.0	8.0	29/09/1994
180	MARIA NATÁLIA CHAVES	100.478.12#-##	14.0		6.0	8.0	20/04/1995
181	JOSÉ ALDO DE MELO	814.123.47#-##	12.0		0.0	12.0	19/03/1972
182	MARIA JOSÉ SOUSA DE MOURA COSTA	012.074.59#-##	12.0		0.0	12.0	19/03/1981
183	JULIANA FERNANDES ALENCAR REIS	836.086.21#-##	12.0		0.0	12.0	07/04/1981
184	MARCIA RAMOS LEITE GODEIRO	012.100.27#-##	12.0		0.0	12.0	22/08/1981
185	NERUZIA ALMEIDA DA COSTA SANTOS	050.932.29#-##	12.0		0.0	12.0	25/08/1981
186	GILVAN BARRETO SANTOS	002.077.26#-##	12.0		0.0	12.0	06/08/1982
187	IRANILDO VARELA DOS SANTOS	012.347.94#-##	12.0		0.0	12.0	08/05/1983
188	LUCIENE SANTOS SANTANA	067.447.76#-##	12.0		0.0	12.0	01/08/1985
189	ARYANA PEREIRA BENEVIDES	050.959.01#-##	12.0		0.0	12.0	16/10/1986
190	MINITA EMÍDIO ROCHA LUCIANO	064.868.96#-##	12.0		0.0	12.0	13/10/1987
191	JOSIVAN PEREIRA DE ARAÚJO	014.158.03#-##	12.0		0.0	12.0	22/06/1988
192	REGINA KELLY DA SILVA	073.969.58#-##	12.0		0.0	12.0	31/03/1989

#	Nome Completo	CPF	Pontuação	Total	Exp. Profissional	Avaliação de Títulos	Data de Nascimento
193	LEIDIANE FERNANDES DE SOUZA ARAÚJO	084.913.15#-##	12.0		0.0	12.0	08/07/1990
194	PAULA ROSEANE SANTOS DE LIMA	094.966.79#-##	12.0		0.0	12.0	16/12/1990
195	ÁDALLA REBEKA SILVA DE SOUZA	104.100.29#-##	12.0		0.0	12.0	11/10/1994
196	FABRICIA SILVA FERREIRA DA COSTA	112.991.86#-##	12.0		0.0	12.0	22/11/1994
197	ANDREZA OHANA DE LIMA FILGUEIRA	084.341.70#-##	12.0		0.0	12.0	16/12/1994
198	SULAMITA DE AZEVEDO FONSECA	111.455.46#-##	12.0		0.0	12.0	02/05/1996
199	MARIA VITÓRIA DA SILVA XAVIER FERREIRA	704.945.03#-##	12.0		0.0	12.0	03/03/1999
200	LAURA BEATRIZ NOGUEIRA GOMES	092.834.74#-##	12.0		0.0	12.0	23/01/2001
201	MARIA CELIMAR DA SILVA COSTA	031.365.48#-##	12.0		2.0	10.0	10/03/1979
202	ARIELMA FERNANDES DE SOUSA NOLASCO	077.402.57#-##	12.0		2.0	10.0	02/12/1987
203	FERNANDA PAULA DO ROSÁRIO ALVES	078.675.11#-##	12.0		2.0	10.0	04/01/1989
204	ANA KELLY DOS REIS NONATO	071.720.48#-##	12.0		2.0	10.0	12/01/1989
205	MORGANA LÉA MELO BRILHANTE	101.434.37#-##	12.0		2.0	10.0	17/06/1991
206	ALLANA MINELLY TARGINO SILVA	101.107.54#-##	12.0		2.0	10.0	14/09/1994
207	JOVANEIDE MEDEIROS DA COSTA	967.935.11#-##	12.0		4.0	8.0	14/01/0975
208	GRACIA ANAIR DA SILVA	513.119.41#-##	12.0		4.0	8.0	20/06/1965
209	MARIA DALVA ROSA DA SILVA SOUZA	673.690.90#-##	12.0		4.0	8.0	20/02/1970
210	ELIANA ALENCAR SILVA LOPES	904.524.53#-##	12.0		4.0	8.0	06/05/1974
211	ELIENE ANDRADE DE OLIVEIRA SOUSA	026.687.55#-##	12.0		4.0	8.0	09/01/1977
212	KATIANE OLIVEIRA BATALHA	028.367.99#-##	12.0		4.0	8.0	21/11/1977
213	LUZENILDA MARIA DA GAMA FEITOSA	057.151.11#-##	12.0		4.0	8.0	12/07/1978
214	ISALBEL CRISTINA DUARTE DE MORAIS	031.445.98#-##	12.0		4.0	8.0	28/12/1978
215	MARIA ELIZANGELA DA SILVA FONSECA	009.749.75#-##	12.0		4.0	8.0	14/05/1980
216	TÁMYZA RÍCELY DE FREITAS ALVES	012.163.67#-##	12.0		4.0	8.0	14/12/1981
217	JUCIARA DA SILVA NOGUEIRA	009.828.48#-##	12.0		4.0	8.0	19/04/1982
218	MILIANY MARCIA MENESES DE SOUZA	059.430.34#-##	12.0		4.0	8.0	05/03/1985
219	LIDIANE MORAIS DE SOUSA	057.442.39#-##	12.0		4.0	8.0	25/04/1985
220	TICIANY DUTRA SOARES DA SILVA	050.989.56#-##	12.0		4.0	8.0	05/11/1985
221	JOYCE INARA CARNEIRO DE MELO	072.842.45#-##	12.0		4.0	8.0	05/12/1986
222	CLAUDIA MARCIA DE OLIVEIRA FRANÇA	074.127.25#-##	12.0		4.0	8.0	20/01/1987
223	DANIELLE DANGELA DA COSTA DANTAS	081.889.82#-##	12.0		4.0	8.0	10/03/1987
224	AURY PAULA BEZERRA MENDES	080.597.47#-##	12.0		4.0	8.0	16/06/1989
225	KAMILA KÁTIA MENEZES DE OLIVEIRA	078.335.73#-##	12.0		4.0	8.0	26/06/1989
226	ANA JAQUELINE DOS SANTOS SILVA	015.256.87#-##	12.0		4.0	8.0	18/11/1990
227	MARIA RIZIONEIDE DA COSTA	089.626.01#-##	12.0		4.0	8.0	13/07/1991
228	JOSÉ KLEDSON FERNANDES DO NASCIMENTO BARBOSA	076.183.47#-##	12.0		4.0	8.0	17/10/1991
229	ANA RUTY DE ANDRADE INOCENCIO	093.130.34#-##	12.0		4.0	8.0	26/01/1993
230	JANINE THAIANE DA SILVA MARINHO	083.963.94#-##	12.0		4.0	8.0	27/07/1993
231	NEUCIVANIA MOURA DE ANDRADE FERNANDES	700.597.62#-##	12.0		4.0	8.0	29/07/1994
232	MARIA VITORIA VIEIRA DANTAS	017.042.60#-##	12.0		4.0	8.0	28/04/1996
233	RENATA KARILINY BEZERRA DA SILVA	701.767.22#-##	12.0		4.0	8.0	29/09/1996
234	JOANA DALIA LEOCÁDIO DA SILVA	369.230.01#-##	12.0		6.0	6.0	11/08/1961
235	MÁRCIA NUNES DE OLIVEIRA LOPES	565.220.37#-##	12.0		6.0	6.0	25/01/1968
236	MARIA SOLANGE RAMALHO	761.385.77#-##	12.0		6.0	6.0	22/02/1970
237	VERA LUCIA FERNANDES	663.738.75#-##	12.0		6.0	6.0	16/03/1970
238	MARIA BERNADETE LEITE FERREIRA	814.135.05#-##	12.0		6.0	6.0	16/04/1970
239	ROSANA MARQUES CABRAL	762.375.32#-##	12.0		6.0	6.0	10/06/1970
240	JOSECEIDE NEGREIROS DE SOUSA	913.589.49#-##	12.0		6.0	6.0	01/07/1972
241	ANA MARCIA LOPES SOUZA	904.621.30#-##	12.0		6.0	6.0	29/11/1972
242	EDINEIDE GUILHERME DE OLIVEIRA JALES	877.919.78#-##	12.0		6.0	6.0	03/04/1973
243	HELOIZA ALINE PEREIRA SILVA	875.577.11#-##	12.0		6.0	6.0	25/01/1974
244	ELENIR PINHEIRO SILVA DOS SANTOS	031.018.32#-##	12.0		6.0	6.0	12/09/1975
245	MARIA ELIVANIA SILVA TEIXEIRA	011.371.50#-##	12.0		6.0	6.0	16/03/1978
246	ELISÂNGELA SANTOS DE PAULA MORAIS	010.224.35#-##	12.0		6.0	6.0	16/12/1979
247	ADRIANA MARIA SILVESTRE	011.994.08#-##	12.0		6.0	6.0	18/05/1980
248	GLAUCIARA MICHELE PEREIRA	034.707.95#-##	12.0		6.0	6.0	17/08/1980
249	LUANA FRANÇA RAMALHO BELÉM	011.480.71#-##	12.0		6.0	6.0	05/04/1982
250	PRISCYLA ANÁLIA PEREIRA BARRETO	050.042.00#-##	12.0		6.0	6.0	03/12/1983
251	INDIRA LOURDES NOGUEIRA DO COUTO BORGES	050.864.21#-##	12.0		6.0	6.0	21/01/1985
252	ANDRESSA DE MELO DUARTE	009.850.14#-##	12.0		6.0	6.0	26/12/1985
253	KAMILA VALESKA SANTOS DE LIMA TEIXEIRA	078.900.02#-##	12.0		6.0	6.0	18/05/1986
254	DÁRIA FERREIRA DA COSTA	013.597.44#-##	12.0		6.0	6.0	25/06/1986
255	LEILA GALDINO DA SILVA	060.402.60#-##	12.0		6.0	6.0	17/07/1986
256	ARYELLY DINIZ SOARES	063.102.48#-##	12.0		6.0	6.0	07/05/1987
257	PALOMA LUIZA DA SILVA SANTOS CARVALHO	072.639.11#-##	12.0		6.0	6.0	28/05/1988
258	AURELYANA OLIVEIRA DE FREITAS MORAIS	082.405.60#-##	12.0		6.0	6.0	11/10/1988
259	LIDIANE MENDES MARQUES DE ALMEIDA	074.292.12#-##	12.0		6.0	6.0	23/07/1989
260	FLAVIANA FREITAS DE PAIVA	075.697.30#-##	12.0		6.0	6.0	04/11/1989
261	JOÃO PAULO NOBERTO DE BARROS	075.162.01#-##	12.0		6.0	6.0	14/10/1990
262	SABRINA PASCALE DA SILVA SOARES	084.940.42#-##	12.0		6.0	6.0	26/03/1991
263	ELIDIANE MARIA DA SILVA	099.289.42#-##	12.0		6.0	6.0	05/05/1992

#	Nome Completo	CPF	Pontuação	Total	Exp. Profissional	Avaliação de Títulos	Data de Nascimento
264	LARA RAQUEL ADELINO DE VASCONCELOS	701.188.82#-##	12.0		6.0	6.0	07/02/1995
265	FRANCISCO EMERSON DE MEDEIROS	016.658.29#-##	12.0		6.0	6.0	11/03/1995
266	LETÍCIA CAROLINE DA SILVA MELO DA COSTA	705.219.36#-##	12.0		6.0	6.0	16/01/1996
267	LARA LILLIANE DA SILVA MELO	700.206.44#-##	12.0		6.0	6.0	25/02/1997
268	FILOMENA AMANDA DA SILVA	027.418.18#-##	10.0		0.0	10.0	13/03/1978
269	MARIELLY JUAMA CAMARA TORRES	036.444.39#-##	10.0		0.0	10.0	24/02/1980
270	YOCABELLY ALVES DE LIMA GALVÃO	035.617.44#-##	10.0		0.0	10.0	24/03/1981
271	ABILENA SABINA DA SILVA BARROSO	013.598.38#-##	10.0		0.0	10.0	03/12/1985
272	SARA CRISTIANA BARROS DE FREITAS NOGUEIRA	013.606.64#-##	10.0		0.0	10.0	06/07/1986
273	RITA DANTAS LINHARES	653.392.74#-##	10.0		2.0	8.0	21/02/1969
274	MARIA BETÂNIA DE LUCENA LEANDRO OLIVEIRA	019.807.83#-##	10.0		2.0	8.0	04/08/1972
275	MARIA JOSE DA COSTA RODRIGUES	020.399.76#-##	10.0		2.0	8.0	11/11/1975
276	ELAINE CRISTINA TEIXEIRA PEIXOTO	032.469.29#-##	10.0		2.0	8.0	20/10/1977
277	JUSSARA ROBERTA MENDES DE OLIVEIRA SOUZA	036.074.35#-##	10.0		2.0	8.0	19/11/1979
278	MARIA GEONEIDE CARLOS CAMARA	012.175.17#-##	10.0		2.0	8.0	24/12/1982
279	EDNA LÚCIA DA SILVA CAVALCANTE	059.447.37#-##	10.0		2.0	8.0	07/07/1985
280	FRANCISCA BEZERRA DE LIMA NETA	072.416.50#-##	10.0		2.0	8.0	25/07/1985
281	LIBNA RAVELE DE MORAIS FERREIRA	070.996.74#-##	10.0		2.0	8.0	13/11/1989
282	ELIANE LOURENÇO DA SILVA	086.548.96#-##	10.0		2.0	8.0	04/04/1990
283	GLÍCIA KANDYCE DA SILVA BEZERRA	048.212.86#-##	10.0		2.0	8.0	30/08/1991
284	LEIDIANE NOGUEIRA DOS SANTOS DUARTE	088.993.83#-##	10.0		2.0	8.0	02/10/1991
285	PRISCILA TALITA DA SILVA SANTOS LOPES	089.554.82#-##	10.0		2.0	8.0	22/11/1992
286	THAISE SONÁRIA SILVA HOLANDA	057.767.12#-##	10.0		2.0	8.0	28/06/1993
287	ANA MARIA ROCHA	088.426.85#-##	10.0		2.0	8.0	19/08/1993
288	FRANCISCA FÁBIOLA NORMANDO DE FREITAS	929.868.03#-##	10.0		4.0	6.0	27/04/1972
289	MARCIA POLINEIDE PEREIRA DA SILVA	029.740.80#-##	10.0		4.0	6.0	02/02/1979
290	EDIANA TEIXEIRA DANTAS MENDES	042.607.55#-##	10.0		4.0	6.0	27/03/1981
291	LUANA GAMA FEITOSA	047.192.74#-##	10.0		4.0	6.0	02/08/1981
292	MARIA LUCICLEIDE GOMES DO RÉGO MEDEIROS	074.830.26#-##	10.0		4.0	6.0	05/09/1984
293	JESSYCA SAIONARA GUIMARÃES ALVES	072.003.72#-##	10.0		4.0	6.0	01/07/1992
294	MARIA MICHELE DE SOUSA SANTOS	101.451.32#-##	10.0		4.0	6.0	23/12/1992
295	FLÁVIA KALINE DE PAIVA SILVA	114.778.47#-##	10.0		4.0	6.0	10/10/1995
296	YSMILLA KATALANA OLIVEIRA FIGUEIREDO	703.148.73#-##	10.0		4.0	6.0	17/11/1998
297	MARIA VITORIA NOELE DE SOUZA SILVA	704.170.03#-##	10.0		4.0	6.0	20/10/2000
298	FRANCISCA MAURA DE OLIVEIRA	942.444.80#-##	10.0		6.0	4.0	07/02/1958
299	MARIA ESTER DE SOUZA OLIVEIRA	161.484.10#-##	10.0		6.0	4.0	11/03/1958
300	MARIA VIDAL DE OLIVEIRA NERIS	785.468.69#-##	10.0		6.0	4.0	29/01/1959
301	ZULEIDE AZEVEDO DA COSTA	260.655.50#-##	10.0		6.0	4.0	06/04/1961
302	MARIA DE FATIMA CARLOS DE ANDRADE	322.965.33#-##	10.0		6.0	4.0	03/11/1962
303	FRANCISCA FERREIRA DA SILVA	625.820.46#-##	10.0		6.0	4.0	08/08/1963
304	GUSTAVO MENDONÇA DA SILVA	466.478.72#-##	10.0		6.0	4.0	04/08/1963
305	ELIECINA SALES MARQUES	392.985.40#-##	10.0		6.0	4.0	15/11/1963
306	GEISA MARIA FAGUNDES	403.582.08#-##	10.0		6.0	4.0	23/01/1964
307	MARIA NEUZIR BATISTA DA SILVA ARAUJO	673.152.91#-##	10.0		6.0	4.0	06/12/1964
308	MARIA LINDOCI DA COSTA	673.011.93#-##	10.0		6.0	4.0	12/09/1965
309	MARIA JACINTA BEZERRA	567.063.75#-##	10.0		6.0	4.0	27/02/1966
310	MARIA IGIA BRAGA DUDA DE PAIVA	537.790.45#-##	10.0		6.0	4.0	31/08/1966
311	MARIA RITA DA COSTA FERREIRA	023.396.95#-##	10.0		6.0	4.0	19/09/1966
312	DEUSIMAR MARIA DA SILVA	942.764.04#-##	10.0		6.0	4.0	02/04/1967
313	MARIA DALVA DE MELO	566.865.52#-##	10.0		6.0	4.0	12/06/1967
314	EDINEIDE AIRES MOURA FREIRE	030.566.72#-##	10.0		6.0	4.0	19/08/1967
315	MARIA DA CONCEIÇÃO FREITAS MAIA TUPINAMBÁ	904.624.24#-##	10.0		6.0	4.0	30/10/1967
316	MARIA IONEIDE ABRANTES FERNANDES BARRETO	761.402.45#-##	10.0		6.0	4.0	07/11/1967
317	CLARA DE ASSIS OLIVEIRA CORTES E SILVA	566.924.47#-##	10.0		6.0	4.0	08/01/1968
318	CARMEM SOLANGE ARAÚJO DE MEDEIROS	594.568.50#-##	10.0		6.0	4.0	22/02/1968
319	MARIA DILMA BATISTA DIEB	596.114.21#-##	10.0		6.0	4.0	08/04/1968
320	JOANA D ARC DA SILVA	877.149.73#-##	10.0		6.0	4.0	24/06/1968
321	MARLÚCIA REBOUÇAS GOMES DE ASSIS	625.852.31#-##	10.0		6.0	4.0	02/07/1968
322	ANA CATARINA DE MEDEIROS	027.770.84#-##	10.0		6.0	4.0	29/07/1968
323	CLÁUDIA MARIA DUARTE FERREIRA	720.473.48#-##	10.0		6.0	4.0	06/09/1968
324	MARIA DE LOURDES DA SILVA	750.511.41#-##	10.0		6.0	4.0	08/09/1968
325	CLÁUDIA REGINA DANTAS DE FARIAS	430.118.53#-##	10.0		6.0	4.0	24/11/1968
326	ADRIANA MEIRE ALVES DA ROCHA MEDONÇA	597.340.51#-##	10.0		6.0	4.0	27/11/1968
327	VILANDIA MARIA DE MEDEIROS NUNES	637.317.20#-##	10.0		6.0	4.0	06/02/1969
328	MARIA LUCIA DE OLIVEIRA NASCIMENTO	626.073.40#-##	10.0		6.0	4.0	08/03/1969
329	JEANA LUCIA RODRIGUES	878.792.04#-##	10.0		6.0	4.0	28/03/1969
330	MARIA MARILAC DA SILVA REBOUÇAS	791.814.57#-##	10.0		6.0	4.0	05/05/1969
331	CONCEIÇÃO CLÉSIA PINHEIRO DE MEDEIROS	720.501.60#-##	10.0		6.0	4.0	12/06/1969
332	RITA CRISTINA DA CUNHA E SILVA	673.065.19#-##	10.0		6.0	4.0	26/06/1969
333	ALDENIZA NEVES DA SILVA	638.427.34#-##	10.0		6.0	4.0	23/08/1969
334	JACQUELINE BANDEIRA AIRES DO CARMO	033.266.72#-##	10.0		6.0	4.0	24/08/1969

#	Nome Completo	CPF	Pontuação Total	Exp. Profissional	Avaliação de Títulos	Data de Nascimento
335	FRANCISCA FRANCINEIDE OLIVEIRA DA SILVA	011.517.05#-##	10.0	6.0	4.0	15/09/1969
336	MARIA DA LUZ BARBOSA MAIA PAIVA	938.478.15#-##	10.0	6.0	4.0	02/02/1970
337	LUCILENE MORAIS MEDEIROS DIAS	009.246.32#-##	10.0	6.0	4.0	14/02/1970
338	INDIRA GANDHI DE SANTANA SIMÃO ARÊA LEÃO	722.859.40#-##	10.0	6.0	4.0	03/03/1970
339	MARIA DOS REMEDIOS ELIAS DE FIGUEIREDO	021.426.87#-##	10.0	6.0	4.0	22/03/1970
340	ANA KÁTIA LIMA MARQUES	720.545.30#-##	10.0	6.0	4.0	01/04/1970
341	MARLENE FERREIRA DE SOUSA MENDES	638.971.05#-##	10.0	6.0	4.0	26/04/1970
342	ROSELÂNIA MARIA DA SILVA COSTA	813.639.07#-##	10.0	6.0	4.0	28/04/1970
343	IVANILDA MARIA DA CONCEICAO E SILVA MAIA	761.309.91#-##	10.0	6.0	4.0	17/06/1970
344	MARIA DO ROSÁRIO CARVALHO MATOSO	762.394.97#-##	10.0	6.0	4.0	20/10/1970
345	SANDRA SOARES DA COSTA	673.188.60#-##	10.0	6.0	4.0	08/06/1971
346	IRIVÂNIA MARIA DA SILVA FIGUEIREDO	904.363.34#-##	10.0	6.0	4.0	11/08/1971
347	KATIA LIDUINA DE OLIVEIRA	029.773.99#-##	10.0	6.0	4.0	11/11/1971
348	ANTONIA MARIA TEIXEIRA DOS SANTOS PEREIRA	904.358.77#-##	10.0	6.0	4.0	10/12/1971
349	CLÁUDIA REGINA DUTRA PEREIRA	878.514.66#-##	10.0	6.0	4.0	02/01/1972
350	MARIA AUXILIADORA OLIVEIRA DA SILVA	941.573.67#-##	10.0	6.0	4.0	04/02/1972
351	MARTA MELO DE SOUZA	968.389.73#-##	10.0	6.0	4.0	02/03/1972
352	ELIÚZA OLIVEIRA DA ROCHA NEGREIROS	904.529.25#-##	10.0	6.0	4.0	26/03/1972
353	VANUZA MARIA AVILA	810.231.54#-##	10.0	6.0	4.0	10/04/1972
354	ADRIANA MÁRCIA EDUARDO BESERRA	421.922.42#-##	10.0	6.0	4.0	20/05/1972
355	MARIA APARECIDA COSTA	019.600.45#-##	10.0	6.0	4.0	08/06/1972
356	AURORA DE PAULA BARRETO	877.249.87#-##	10.0	6.0	4.0	24/07/1972
357	RAINETE MARIA DE FREITAS	778.079.79#-##	10.0	6.0	4.0	01/11/1972
358	MARIA DAS GRAÇAS DE ASSIS	028.182.28#-##	10.0	6.0	4.0	07/12/1972
359	ANA CATARINA DA SILVA	969.626.58#-##	10.0	6.0	4.0	07/12/1972
360	ANDREIA CARLA DE MEDEIROS	812.327.30#-##	10.0	6.0	4.0	04/02/1973
361	VERA LÚCIA DE ALMEIDA FERREIRA	761.285.55#-##	10.0	6.0	4.0	12/02/1973
362	TERLANGIA DO NASCIMENTO AMORIM DA COSTA	750.394.78#-##	10.0	6.0	4.0	13/03/1973
363	JOELMA BRITO DE LIMA MARTINS	878.356.90#-##	10.0	6.0	4.0	05/05/1973
364	MISIA CRISTINA DA FONSECA BORGES	753.816.56#-##	10.0	6.0	4.0	18/05/1973
365	CHEILA CRISTINA DE ASSUNÇÃO	813.729.57#-##	10.0	6.0	4.0	08/06/1973
366	PATRICIA REGINA FERNANDES DE ARAUJO	019.577.58#-##	10.0	6.0	4.0	07/09/1973
367	ISABEL CRISTINA DA SILVA	904.526.58#-##	10.0	6.0	4.0	08/09/1973
368	MARIA GORETTE DE LIRA OLIVEIRA	968.531.74#-##	10.0	6.0	4.0	13/12/1973
369	JANE MEIRE DA SILVA MAIA	942.736.18#-##	10.0	6.0	4.0	09/01/1974
370	MARIA GLEIDE SILVA DE FREITAS OLIVEIRA	035.462.77#-##	10.0	6.0	4.0	02/06/1974
371	ELINAIDE JANUÁRIO DE LIMA NASCIMENTO	035.920.25#-##	10.0	6.0	4.0	06/06/1974
372	SHEILA EUDÓCIA CRISTINA ARAÚJO DE MELO VIEIRA	877.095.38#-##	10.0	6.0	4.0	19/06/1974
373	ROMILDA MARIA DE SOUSA COSTA	941.691.79#-##	10.0	6.0	4.0	22/06/1974
374	MARIA DE FÁTIMA OLIVEIRA	915.508.40#-##	10.0	6.0	4.0	05/08/1974
375	MARIA ALDELUCIA DE MEDEIROS ASSIS	033.014.50#-##	10.0	6.0	4.0	21/09/1974
376	MÔNICA RIBEIRO REGIS	894.745.62#-##	10.0	6.0	4.0	30/03/1975
377	ANDREIA CARLER DE SOUSA	034.327.71#-##	10.0	6.0	4.0	07/11/1975
378	REGINA MARIANA BRILHANTE DE MEDEIROS	032.832.31#-##	10.0	6.0	4.0	25/12/1975
379	PATRICIA REGINA MENDES DA SILVA	876.515.21#-##	10.0	6.0	4.0	28/12/1975
380	INÊS GILMARA SARAIVA JALES DA CRUZ	913.705.31#-##	10.0	6.0	4.0	07/01/1976
381	ADRIANA FERREIRA DE QUEIROZ BARBOSA	018.967.15#-##	10.0	6.0	4.0	10/03/1976
382	ANA MARIA SILVA FILGUEIRA	033.868.90#-##	10.0	6.0	4.0	25/08/1976
383	FRANCISCA ELZINEIDE BEZERRA	009.696.59#-##	10.0	6.0	4.0	08/10/1976
384	SHERVERLANIA POLLYANNA ALVES DE SOUZA	938.683.91#-##	10.0	6.0	4.0	19/10/1976
385	SANDRA CRISTINA DA SILVA BESERRA	029.899.22#-##	10.0	6.0	4.0	17/01/1977
386	MARINEIDE ROCHA DA SILVA	030.525.35#-##	10.0	6.0	4.0	06/03/1977
387	JOANA DARCI MARIA DE ANDRADE VASCONCELOS	030.101.23#-##	10.0	6.0	4.0	15/03/1977
388	VANDERLÚCIA MARIA DE SOUZA	024.278.47#-##	10.0	6.0	4.0	23/03/1977
389	MARCIA MARIA DE ALMEIDA	027.175.52#-##	10.0	6.0	4.0	26/06/1977
390	MARIA LINHARES DANTAS MENDES	027.377.61#-##	10.0	6.0	4.0	18/07/1977
391	MERCIA ROZANY FERNANDES LOPES	008.537.03#-##	10.0	6.0	4.0	24/07/1977
392	ZENAIDE BORGES BENTO MARINHO	028.038.31#-##	10.0	6.0	4.0	05/11/1977
393	FRANCISCO ERIALDO DE SOUZA	031.409.56#-##	10.0	6.0	4.0	29/12/1977
394	FRANCISCA KELIA DE SOUSA MARCONI	027.782.09#-##	10.0	6.0	4.0	10/01/1978
395	CARLA CRISTINA MIRANDA DE MOURA SILVA	026.162.32#-##	10.0	6.0	4.0	16/02/1978
396	ANDRÉA CRISTIAN DE ARAÚJO FERREIRA	023.935.96#-##	10.0	6.0	4.0	21/04/1978
397	ANDRÉIA CARILIA DA SILVA FERNANDES ALVES	054.513.59#-##	10.0	6.0	4.0	08/05/1978
398	MARIA LUZENICIA SILVA DE MOURA	012.120.90#-##	10.0	6.0	4.0	25/06/1978
399	JANINE LIDIANE DANTAS DE OLIVEIRA SILVA	011.736.07#-##	10.0	6.0	4.0	10/08/1978
400	MARIA VALÉRIA ALVES DA SILVA	034.724.45#-##	10.0	6.0	4.0	24/10/1978
401	LÍDIA REGINA DE SOUZA BATISTA RODRIGUES	010.456.85#-##	10.0	6.0	4.0	27/12/1978
402	ANDREIA CARLA DA SILVA BENEVIDES	296.811.90#-##	10.0	6.0	4.0	29/12/1978
403	VILZA CARLA DANTAS	033.482.91#-##	10.0	6.0	4.0	09/01/1979
404	MARINEZ RODRIGUES DO NASCIMENTO LIRA	012.206.96#-##	10.0	6.0	4.0	21/02/1979
405	AMECIA NUNES DE MORAIS	010.054.40#-##	10.0	6.0	4.0	11/03/1979

#	Nome Completo	CPF	Pontuação	Total	Exp. Profissional	Avaliação de Títulos	Data de Nascimento
406	ANA KARINA DE MEDEIROS LIMA	024.781.84#-##	10.0		6.0	4.0	21/04/1979
407	LUCÉLIA MARIA DO Couto E Souza	035.575.65#-##	10.0		6.0	4.0	22/05/1979
408	IVÂNIA ROCHA DA SILVA	036.312.97#-##	10.0		6.0	4.0	28/06/1979
409	SARA RAQUEL DA SILVA OLIVEIRA	034.798.80#-##	10.0		6.0	4.0	09/07/1979
410	JOSIVANIA FERNANDES DE MELO	012.067.33#-##	10.0		6.0	4.0	04/08/1979
411	IZAURA FERNANDES DE OLIVEIRA	034.709.18#-##	10.0		6.0	4.0	15/08/1979
412	MELÂNIA GONZAGA DA SILVA DANTAS	039.711.27#-##	10.0		6.0	4.0	20/09/1979
413	ANA PAULA BARRETO SANTOS	036.017.35#-##	10.0		6.0	4.0	02/10/1979
414	KATIANE DE OLIVEIRA RAMOS	009.227.23#-##	10.0		6.0	4.0	21/04/1980
415	MÁRCIA CRISTINA DE SOUSA CIPRIANO	032.809.98#-##	10.0		6.0	4.0	25/04/1980
416	ANTONIA JUSCILEIDE DANTAS DE SOUSA	009.427.19#-##	10.0		6.0	4.0	17/07/1980
417	VALDICLEIDE RODRIGUES DAS NEVES BEZERRA	012.092.55#-##	10.0		6.0	4.0	18/08/1980
418	ROBERTA SILVA COSTA	010.885.14#-##	10.0		6.0	4.0	02/09/1980
419	MICHELINE DE OLIVEIRA	030.599.31#-##	10.0		6.0	4.0	08/09/1980
420	ANA MARIA MORAIS DE LIMA SILVA	053.066.44#-##	10.0		6.0	4.0	10/09/1980
421	JOELMA ANDRADE DE PAIVA	049.996.99#-##	10.0		6.0	4.0	11/02/1981
422	MARIA JAQUELINA DE FREITAS MOURA	011.257.05#-##	10.0		6.0	4.0	08/07/1981
423	CLEILMA ROBERTA AIRES DE ALMEIDA	011.366.19#-##	10.0		6.0	4.0	11/10/1981
424	SAMYA PAULA FEITOSA LOBO	012.193.89#-##	10.0		6.0	4.0	23/10/1981
425	MARCELA CAVALCANTE DE OLIVEIRA	010.821.99#-##	10.0		6.0	4.0	16/11/1981
426	KESIA SANTOS DOS REIS OLIVEIRA	010.052.69#-##	10.0		6.0	4.0	29/03/1982
427	MARIA DA CONCEIÇÃO DA SILVA TAVARES	050.801.14#-##	10.0		6.0	4.0	06/04/1982
428	PATRICIA HELENA VIEIRA DE SALES MORAIS	058.388.45#-##	10.0		6.0	4.0	20/04/1982
429	REGIANE CAIANA DE MARIZ	054.625.55#-##	10.0		6.0	4.0	27/04/1982
430	MISSILENE MEDEIROS DA SILVA	010.849.99#-##	10.0		6.0	4.0	16/07/1982
431	ANTONIA ANDREA DE MEDEIROS GONDIM	009.283.87#-##	10.0		6.0	4.0	03/09/1982
432	EDICLEIDE FELIX DE LIMA	057.553.83#-##	10.0		6.0	4.0	04/10/1982
433	JANAÍNA MOURA DOS REIS	070.189.58#-##	10.0		6.0	4.0	12/12/1982
434	ANA CÉLIA DA COSTA SILVA MOURA	052.807.48#-##	10.0		6.0	4.0	19/03/1983
435	MAÚXA DA SILVA COSTA MEDLEY	049.995.83#-##	10.0		6.0	4.0	01/04/1983
436	ANA BEZERRA DA SILVA MELO	011.782.95#-##	10.0		6.0	4.0	02/05/1983
437	ROSIMERY ODEANY CUNHA	051.351.34#-##	10.0		6.0	4.0	16/05/1983
438	ANTONIO CARNEIRO DE LIMA JUNIOR	011.679.33#-##	10.0		6.0	4.0	05/06/1983
439	MÔNICA CIBELY ALVES CASSIANO	012.169.89#-##	10.0		6.0	4.0	05/06/1983
440	WILLKIA BARBOSA DE MENEZES OLIVEIRA	013.175.09#-##	10.0		6.0	4.0	26/08/1983
441	ELISSANDRA MARIA CARNEIRO DA SILVA	050.299.73#-##	10.0		6.0	4.0	01/10/1983
442	ANTONIA JUSSARA OLIVEIRA DA FONSECA PEREIRA	047.985.19#-##	10.0		6.0	4.0	29/10/1983
443	MARIA JULIANA BARBOSA DE SÁ ALVES	011.923.41#-##	10.0		6.0	4.0	22/01/1984
444	FLÁVIA CRISTINA SANTOS DO NASCIMENTO SOUZA	056.906.44#-##	10.0		6.0	4.0	24/02/1984
445	MARIA MARCIA DE SOUZA	050.933.57#-##	10.0		6.0	4.0	09/03/1984
446	FABIANA DA SILVA SENA	050.303.59#-##	10.0		6.0	4.0	10/08/1984
447	ERIDETE MOURA DE ARAUJO	050.072.06#-##	10.0		6.0	4.0	24/09/1984
448	FRANCISCA VERONICA ROCHA DA SILVA	059.221.85#-##	10.0		6.0	4.0	26/11/1984
449	ANTONIA ROSALIA FERREIRA DA SILVA	055.887.33#-##	10.0		6.0	4.0	31/01/1985
450	SUELEN JALES DE LIRA APOLINARIO	057.538.87#-##	10.0		6.0	4.0	06/03/1985
451	ROCYELE ELEYCOR FERREIRA BRAZ	050.894.86#-##	10.0		6.0	4.0	28/04/1985
452	FRANCISCA VALCILENE DA SILVA FERNANDES	050.928.96#-##	10.0		6.0	4.0	28/04/1985
453	ROBERTA MANUELA DE ARAÚJO	053.635.13#-##	10.0		6.0	4.0	17/05/1985
454	MARIA PRISCILA DE MOURA CHAVES	055.395.00#-##	10.0		6.0	4.0	27/06/1985
455	CÍNTHIA HIPOLITO ROCHA DE MIRANDA BARRETO	060.358.39#-##	10.0		6.0	4.0	04/07/1985
456	JOSIANA HOLANDA DE MATOS	049.680.66#-##	10.0		6.0	4.0	14/07/1985
457	ARIANA DA SILVA MEDEIROS	071.548.82#-##	10.0		6.0	4.0	15/07/1985
458	FRANCINEIDE IDALINO DA SILVA BEZERRA	068.323.25#-##	10.0		6.0	4.0	05/08/1985
459	ROSIENE ALVES DA SILVA SANTOS	058.941.21#-##	10.0		6.0	4.0	03/09/1985
460	MARIA ELAINE FRANÇOYRES SILVA CASTRO	083.784.04#-##	10.0		6.0	4.0	01/05/1986
461	ABIGAIL CLEMENTINO DA SILVA	060.870.74#-##	10.0		6.0	4.0	23/06/1986
462	CAMILA LARISSA DE MENEZES MOURA	064.804.77#-##	10.0		6.0	4.0	24/08/1986
463	SILVANA NOGUEIRA DE SOUZA	091.308.30#-##	10.0		6.0	4.0	22/09/1986
464	MIRIAN FERNANDES DE OLIVEIRA	073.789.83#-##	10.0		6.0	4.0	23/01/1987
465	MARIA ALEXSANDRA DA SILVA	082.970.56#-##	10.0		6.0	4.0	29/06/1987
466	GILMARA BORGES DE CARVALHO REIS	026.881.83#-##	10.0		6.0	4.0	08/07/1987
467	DANNIELLE WALESKA DA SILVA TAVARES	059.874.38#-##	10.0		6.0	4.0	18/09/1987
468	FRANCISCA ARIELA REGES ROCHA	062.916.81#-##	10.0		6.0	4.0	27/09/1987
469	LAMONIELE DE ALMEIDA ALMEIDA PEREIRA BRITO	070.036.32#-##	10.0		6.0	4.0	28/10/1987
470	TAYUXALLA TAXMAN SILVEIRA FERREIRA	074.371.35#-##	10.0		6.0	4.0	16/12/1987
471	ANTONIA SAMARA HENRIQUE DE MEDEIROS MOURA	074.060.63#-##	10.0		6.0	4.0	22/01/1988
472	UNARIA MARCIA JALES JERONIMO LIBERATO	079.671.33#-##	10.0		6.0	4.0	19/02/1988
473	BRUNA FELIX DA FONSECA	064.894.09#-##	10.0		6.0	4.0	05/05/1988
474	SIMONY DA SILVA MEDEIROS	074.474.40#-##	10.0		6.0	4.0	16/05/1988
475	MANYEVE DANTAS DE SOUZA	084.373.73#-##	10.0		6.0	4.0	11/08/1988
476	SANDRA LUCIA DE PAULA BRITO	075.101.18#-##	10.0		6.0	4.0	05/10/1988

#	Nome Completo	CPF	Pontuação	Total	Exp. Profissional	Avaliação de Títulos	Data de Nascimento
477	JANAINA DE ASSIS CORTEZ	072.810.49###	10.0		6.0	4.0	09/11/1988
478	ERICA FRANCIANY PAIVA XAVIER	073.999.42###	10.0		6.0	4.0	26/11/1988
479	MICHAELA EMANUELA SILVA OLIVEIRA	087.711.94###	10.0		6.0	4.0	05/12/1988
480	VITÓRIA REGINA PEREIRA LUCAS	075.115.97###	10.0		6.0	4.0	21/12/1988
481	FABRÍCIA PINTO DE OLIVEIRA AUGUSTO	073.945.77###	10.0		6.0	4.0	21/02/1989
482	TATIANA RAFAELA DAS CHAGAS DA SILVA	032.110.52###	10.0		6.0	4.0	23/06/1989
483	ALICLÊNIA BORGES SOARES	069.546.57###	10.0		6.0	4.0	15/08/1989
484	MARGARETE MARIA DE LIMA DAS CHAGAS	076.038.63###	10.0		6.0	4.0	10/10/1989
485	PATRÍCIA CRISTIANE SOARES FREITAS	070.006.02###	10.0		6.0	4.0	21/03/1990
486	MAYRLA MARLA LIMA SARMENTO	078.177.22###	10.0		6.0	4.0	08/05/1990
487	LUANA LEIA GAMA VALENTIM	089.003.14###	10.0		6.0	4.0	21/05/1990
488	MARIA SENILDE DA SILVA	084.929.78###	10.0		6.0	4.0	02/06/1990
489	CARLA MINELLI DOS SANTOS PEREIRA	078.823.92###	10.0		6.0	4.0	24/08/1990
490	DANIELLY DE ARAÚJO NAZARENO	096.023.85###	10.0		6.0	4.0	23/01/1991
491	RAISSA CRISTINA NOGUEIRA DOS SANTOS	101.219.41###	10.0		6.0	4.0	23/05/1991
492	FLÁVIA FERNANDA FELIX DA SILVA	084.331.21###	10.0		6.0	4.0	18/06/1991
493	LEILA CRISTIANE PRAXEDES	016.811.60###	10.0		6.0	4.0	20/07/1991
494	ALINE LIMA DE MOURA FREITAS	093.268.85###	10.0		6.0	4.0	31/07/1991
495	ANDREZA KELLE BARRETO QUEIROZ	089.098.52###	10.0		6.0	4.0	18/08/1991
496	SANZIA EMÍLIA DE MORAIS	079.447.81###	10.0		6.0	4.0	01/10/1991
497	WIGMA GABRIELA VIANA DE MOURA	078.383.08###	10.0		6.0	4.0	02/12/1991
498	KELLY RUANA DE OLIVEIRA GOMES	094.779.11###	10.0		6.0	4.0	08/03/1992
499	CONCEIÇÃO NAÍRA DA CUNHA COSTA	101.625.20###	10.0		6.0	4.0	08/12/1992
500	CRISLÁYNE MACIEL DE OLIVEIRA ALVES	013.623.68###	10.0		6.0	4.0	25/01/1993
501	ISABELE MARIA SANTOS LIMA E SILVA	101.895.96###	10.0		6.0	4.0	05/02/1993
502	DANIELA RODRIGUES DA SILVA	108.825.52###	10.0		6.0	4.0	28/04/1993
503	ALANE RODRIGUES ALVES	101.410.11###	10.0		6.0	4.0	15/05/1993
504	LAISE CARLA DE MEDEIROS	057.973.27###	10.0		6.0	4.0	30/06/1993
505	ANA LIVIA CAVALCANTE FELIX	104.063.62###	10.0		6.0	4.0	10/09/1993
506	NAIENE DO NASCIMENTO GUIMARÃES ARAÚJO	069.999.16###	10.0		6.0	4.0	26/09/1993
507	PATRÍCIA SAMARA DA COSTA	099.126.66###	10.0		6.0	4.0	12/11/1993
508	MARIANA CRISOSTOMO DELFINO DE BRITO	087.667.06###	10.0		6.0	4.0	12/12/1993
509	MARIA CLEYCIANA DE OLIVEIRA SANTOS	095.146.32###	10.0		6.0	4.0	09/02/1994
510	ANA CRISTINA MEDEIROS SOARES	105.138.94###	10.0		6.0	4.0	11/02/1994
511	MARIANA DE SOUZA HOLANDA	099.231.92###	10.0		6.0	4.0	06/03/1994
512	MARIA RITA XAVIER DA SILVA	089.590.61###	10.0		6.0	4.0	18/03/1994
513	DÁVILA VIVIANE DA SILVA SOARES	107.429.89###	10.0		6.0	4.0	14/09/1994
514	JULIANA CRISTINA FIGUEREDO MAGALHÃES	107.146.59###	10.0		6.0	4.0	01/03/1995
515	MARIA JAQUELINE DE MORAIS SILVA	106.912.90###	10.0		6.0	4.0	01/07/1995
516	MARINA ALICE GURGEL DE LIMA	104.541.07###	10.0		6.0	4.0	29/08/1995
517	MARIA LUZIA DE AQUINO SILVA	107.185.51###	10.0		6.0	4.0	12/12/1995
518	ANA PAULA FERREIRA MONTEIRO DA COSTA	115.872.43###	10.0		6.0	4.0	28/12/1995
519	THALITA JULIANA DE FREITAS MENESES	105.914.33###	10.0		6.0	4.0	29/01/1996
520	AUGUSTA MIRELLY FERNANDES DO NASCIMENTO	701.967.21###	10.0		6.0	4.0	27/04/1996
521	RAYSLA ASTROGIDA FERREIRA DA SILVA COSME	094.423.54###	10.0		6.0	4.0	11/08/1997
522	BARBARA ROBERTA PASSOS DA SIVA	701.377.40###	10.0		6.0	4.0	02/08/1999
523	FRANCISCA DE LIMA MONTENEGRO	489.747.22###	8.0		0.0	8.0	19/08/1959
524	MARIA GORETTI FERNANDES CARVALHO	261.824.32###	8.0		0.0	8.0	22/11/1964
525	REJANIA SOARES PEREIRA SOUZA	761.297.05###	8.0		0.0	8.0	16/05/1966
526	LUCILEIDE GOMES NOBRE NORONHA	536.226.50###	8.0		0.0	8.0	06/12/1969
527	GIANNINI MENDES RIBEIRO	761.398.40###	8.0		0.0	8.0	23/09/1971
528	ROSINEIDE TEREZINHA BEZERRA DE MIRANDA	736.469.97###	8.0		0.0	8.0	14/10/1971
529	VANUZA VIANA BARROS	874.992.31###	8.0		0.0	8.0	29/03/1973
530	MARIA MARILENE DA CRUZ SILVA XAVIER	938.590.58###	8.0		0.0	8.0	22/07/1973
531	JOSEANI GOMES DE MORAIS GURGEL	942.766.33###	8.0		0.0	8.0	10/10/1973
532	JEANNE MARIA DE CASTRO	048.091.35###	8.0		0.0	8.0	25/12/1974
533	MARIA DAS DORES DE OLIVEIRA	027.951.27###	8.0		0.0	8.0	24/03/1978
534	ELAYNE CRISTINA DE PAIVA DIAS ANISIO	010.452.57###	8.0		0.0	8.0	16/01/1979
535	MARIA CLEIDE DA SILVA LINO	026.479.81###	8.0		0.0	8.0	26/09/1979
536	MARITONIA NUNES DE MEDEIROS	009.909.15###	8.0		0.0	8.0	03/02/1980
537	LIDIANE CRISTINA DE SOUSA	010.531.17###	8.0		0.0	8.0	07/10/1981
538	FRANCISCA LIEGE DE MORAIS OLIVEIRA CARDOSO	012.304.00###	8.0		0.0	8.0	10/10/1981
539	KEZIANA SANTANA BARROS GURGEL	037.993.26###	8.0		0.0	8.0	26/12/1981
540	YRLA KATIWSSY SILVA DE GOIS CARDOZO	050.041.62###	8.0		0.0	8.0	29/03/1982
541	GLICIA RAFAELLA TAVARES OLIVEIRA FERNANDES	049.497.86###	8.0		0.0	8.0	14/12/1982
542	NARYONE MARIA VIEIRA COSTA	049.660.35###	8.0		0.0	8.0	09/04/1983
543	NUZIENE KEZIA DE ARAUJO	050.085.16###	8.0		0.0	8.0	12/07/1983
544	MARIA SAMARA DE MORAIS	050.984.36###	8.0		0.0	8.0	24/04/1985
545	LUANA PRISCILLA FERNANDES DA SILVA	057.120.99###	8.0		0.0	8.0	11/01/1986
546	MARIA ELIANE FERNANDES DE OLIVEIRA	067.721.49###	8.0		0.0	8.0	28/07/1986
547	GILDENI DOS SANTOS LIMA	020.531.73###	8.0		0.0	8.0	18/08/1986

#	Nome Completo	CPF	Pontuação	Total	Exp. Profissional	Avaliação de Títulos	Data de Nascimento
548	FRANCISCA JOSENEIDE DA SILVA	058.275.60#-##	8.0	0.0	8.0	04/10/1986	
549	LIDIA MARIA DE CARVALHO GOMES	073.762.89#-##	8.0	0.0	8.0	30/05/1987	
550	MARIA ELIANE FRANCELINO DA SILVA PONTES	067.208.50#-##	8.0	0.0	8.0	30/11/1987	
551	WILMA MENDONÇA DE SOUZA	081.961.14#-##	8.0	0.0	8.0	17/09/1989	
552	THAIRLANE SAMARA DE SOUZA ALVES	082.193.30#-##	8.0	0.0	8.0	26/04/1990	
553	TÍLIA GALGANE DE OLIVEIRA FREIRE	095.606.69#-##	8.0	0.0	8.0	30/04/1991	
554	TAMIRES RAULINA SILVA CÂMARA	099.113.45#-##	8.0	0.0	8.0	29/05/1992	
555	RUANNA GABRIELLY DE SOUSA	087.588.42#-##	8.0	0.0	8.0	05/07/1992	
556	ANTONIA IVONEIDE SOARES DA SILVA	081.135.16#-##	8.0	0.0	8.0	24/05/1995	
557	ELINEIDE BEZERRA LIMA QUEIROZ	016.731.98#-##	8.0	0.0	8.0	02/12/1996	
558	ANA GRAZIELLY DA COSTA E SILVA	108.876.90#-##	8.0	0.0	8.0	12/05/1997	
559	FERNANDA BEATRIZ CARVALHO FERREIRA DE SENA	086.662.13#-##	8.0	0.0	8.0	01/05/1999	
560	MARIA VALDENORA DA SILVA CASSIANO	076.431.07#-##	8.0	2.0	6.0	20/05/1972	
561	AMANDA RICHELLY GOMES DA SILVA	701.134.63#-##	8.0	2.0	6.0	17/02/1998	
562	SANDRA MARIA CARVALHO DANTAS	812.130.42#-##	8.0	4.0	4.0	27/04/1966	
563	ANA MARY NORBERTO DE SOUSA BEZERRA	638.734.27#-##	8.0	4.0	4.0	20/10/1967	
564	DALVANIRA ELISIARIO DA SILVA OLIVEIRA	812.204.30#-##	8.0	4.0	4.0	12/07/1972	
565	ELIZANGELA FREIRE COSTA LIMA	942.575.74#-##	8.0	4.0	4.0	15/03/1974	
566	MARIA NILDA DE OLIVEIRA	938.493.46#-##	8.0	4.0	4.0	03/01/1976	
567	DEUZÉLIA MARIA DA SILVA TEIXEIRA	024.752.72#-##	8.0	4.0	4.0	11/02/1977	
568	KERILANIA SONALIA DE MORAIS TEIXEIRA	028.628.71#-##	8.0	4.0	4.0	21/05/1977	
569	GIDERLANDIA JANES LEITE DA SILVA DANTAS	035.037.64#-##	8.0	4.0	4.0	05/12/1977	
570	ANTONIA CRISTINA DA SILVA	035.528.85#-##	8.0	4.0	4.0	11/04/1979	
571	VARUSKA VIVIANE DA SILVA DANTAS	011.594.35#-##	8.0	4.0	4.0	18/06/1979	
572	MARIA ENEILDA FERREIRA REBOUÇAS	036.330.11#-##	8.0	4.0	4.0	08/10/1979	
573	CLAUDENIR DE ANDRADE COSTA	012.079.09#-##	8.0	4.0	4.0	31/10/1979	
574	VERIDIANA DA SILVA COSTA	035.615.75#-##	8.0	4.0	4.0	30/08/1980	
575	ANA PRINCILA FRANCO DE MORAIS OLIVEIRA	904.725.51#-##	8.0	4.0	4.0	06/07/1981	
576	ALINE SONALLY BARBOZA MORAES	046.113.76#-##	8.0	4.0	4.0	30/07/1982	
577	ALEXANDRA DE OLIVEIRA FERREIRA DOS SANTOS ROCHA	011.982.45#-##	8.0	4.0	4.0	13/09/1983	
578	MARIA DA CONCEIÇÃO BASILIO COSTA	050.929.80#-##	8.0	4.0	4.0	05/01/1985	
579	LIDIANA GOMES SARAIVA DA MOTA	070.478.91#-##	8.0	4.0	4.0	27/06/1985	
580	KESIA SIMONE LUCAS DE MORAIS	080.271.89#-##	8.0	4.0	4.0	28/01/1986	
581	VALDELICE SILVANA DA SILVA	077.287.66#-##	8.0	4.0	4.0	09/03/1987	
582	RAYANNE MICHELLE DA COSTA PINTO RIBEIRO	065.140.93#-##	8.0	4.0	4.0	24/09/1987	
583	WENIA MARCELINO DA SILVA PEREIRA	076.876.49#-##	8.0	4.0	4.0	05/10/1987	
584	RITA DI CÁSSIA CABRAL DAVI	077.393.73#-##	8.0	4.0	4.0	23/09/1989	
585	WENIA FERNANDA CAVALCANTE FERREIRA	088.684.07#-##	8.0	4.0	4.0	16/02/1990	
586	FRANCISCA IRLANA GOMES NOLASCO	077.470.01#-##	8.0	4.0	4.0	08/05/1990	
587	VIVIANE DE SOUZA SILVA ROCHA	094.004.20#-##	8.0	4.0	4.0	14/05/1990	
588	BIANCA GARCIA DA SILVA	090.931.60#-##	8.0	4.0	4.0	22/07/1991	
589	RAVANYA TENORIO ALVES	100.207.36#-##	8.0	4.0	4.0	16/01/1992	
590	MARTENILDA PAULINO NUNES	082.101.61#-##	8.0	4.0	4.0	31/10/1992	
591	JORIELE NAYARA DANTAS SILVA	073.412.52#-##	8.0	4.0	4.0	18/07/1993	
592	TÉRCIA MORGANA DE SOUZA ALMEIDA	105.323.00#-##	8.0	4.0	4.0	03/01/1994	
593	MARÍLIA GABRIELLA OLIVEIRA DO NASCIMENTO	016.666.45#-##	8.0	4.0	4.0	14/01/1994	
594	ELISANGELA COSTA DE MORAIS	104.128.72#-##	8.0	4.0	4.0	17/03/1994	
595	JOYCE RAYANE CARVALHO LACERDA	109.924.57#-##	8.0	4.0	4.0	12/01/1995	
596	LANA RAYANE MARTINS DA SILVA	700.276.24#-##	8.0	4.0	4.0	27/04/1996	
597	DARLIANE FREITAS DE FRANÇA MARQUES	017.980.60#-##	8.0	4.0	4.0	05/08/1996	
598	RENATA RAYANA RAMOS FARIAS	107.073.99#-##	8.0	4.0	4.0	28/08/1996	
599	MAYNARA VALESCA MESSIAS DA SILVA	705.052.67#-##	8.0	4.0	4.0	23/05/1998	
600	JOANA DARCI RODRIGUES DE MEDEIROS	706.681.18#-##	8.0	4.0	4.0	27/08/1998	
601	EDILECIA HERMINIA DA SILVA SANTOS	777.927.50#-##	8.0	6.0	2.0	20/02/1971	
602	MARIA SUELI DE PAIVA	851.830.16#-##	8.0	6.0	2.0	17/04/1973	
603	LARISSA MIQUERINE REBOUÇAS PEREIRA	067.721.83#-##	8.0	6.0	2.0	08/02/1988	
604	ANTÔNIA GEISA DA CONCEIÇÃO SILVA	083.564.48#-##	8.0	6.0	2.0	08/10/1988	
605	DINÁRIA CRISTINA DA SILVA	089.553.13#-##	8.0	6.0	2.0	13/10/1992	
606	VITORIA FERNANDES PEREIRA MACEDO	704.439.78#-##	8.0	6.0	2.0	07/12/1997	
607	ESLANDIA GURGEL DE LIMA CRUZ	522.944.39#-##	6.0	0.0	6.0	15/12/1967	
608	JOSINERE RITA DA SILVA MAIA	132.685.31#-##	6.0	0.0	6.0	23/06/1970	
609	MARIA DA CONCEIÇÃO DA SILVA ALVES	033.669.96#-##	6.0	0.0	6.0	24/08/1974	
610	MARIA EVANEIDE BEZERRA DE ALMEIDA	029.821.57#-##	6.0	0.0	6.0	07/01/1975	
611	ROSINEIDE FERREIRA DA SILVA	938.525.92#-##	6.0	0.0	6.0	15/06/1976	
612	MARIA DE FÁTIMA SOUZA	009.423.02#-##	6.0	0.0	6.0	17/03/1977	
613	ALCINEIDE DOS SANTOS FERNANDES	032.741.67#-##	6.0	0.0	6.0	05/10/1978	
614	GEOVANEIDE CARVALHO FERREIRA	038.712.47#-##	6.0	0.0	6.0	08/03/1980	
615	ANA KATIANA SIZEZANDO	011.454.92#-##	6.0	0.0	6.0	18/05/1980	
616	RAQUEL DUARTE BORGES SARAIVA	053.652.77#-##	6.0	0.0	6.0	02/04/1985	
617	RAQUEL ENEDINO BENICIO	075.041.62#-##	6.0	0.0	6.0	15/04/1986	
618	JOEMA PINTO DE SOUSA	061.135.61#-##	6.0	0.0	6.0	10/03/1988	

#	Nome Completo	CPF	Pontuação	Total	Exp. Profissional	Avaliação de Títulos	Data de Nascimento
619	TASSIA CAMILA TORRES DE MORAIS ALVES	082.742.57#-##	6.0	6.0	0.0	6.0	31/08/1989
620	DANIELLE MEDEIROS PEREIRA	099.263.24#-##	6.0	6.0	0.0	6.0	10/02/1990
621	JÉSSICA DA SILVA NASCIMENTO	079.318.36#-##	6.0	6.0	0.0	6.0	13/03/1991
622	TAISA MANOELA DE MENDONÇA MARQUES	106.962.64#-##	6.0	6.0	0.0	6.0	26/03/1993
623	THAYSA MENDES CABRAL CARVALHO	111.361.55#-##	6.0	6.0	0.0	6.0	01/07/1994
624	JORHANA LUARA PEREIRA	106.704.27#-##	6.0	6.0	0.0	6.0	28/02/1995
625	ANTINIA SIMONE DE FRANÇA	018.011.06#-##	6.0	6.0	0.0	6.0	14/03/1995
626	VICTÓRIA RAISSA OLIVEIRA DA SILVA	129.064.15#-##	6.0	6.0	0.0	6.0	30/08/2000
627	MARIA ROSINEIDE PEREIRA TORRES OLIVEIRA	010.294.15#-##	6.0	6.0	2.0	4.0	14/12/1970
628	MÁRCIA HELENA DE OLIVEIRA PEREIRA	851.794.42#-##	6.0	6.0	2.0	4.0	14/11/1971
629	JOSENILDE MENEZES DE MOURA	031.046.28#-##	6.0	6.0	2.0	4.0	14/07/1975
630	CLAUDIA REBOUCAS COSME	897.342.62#-##	6.0	6.0	2.0	4.0	26/07/1976
631	AILLA KARTIENNE LIMA DE MORAIS	010.104.02#-##	6.0	6.0	2.0	4.0	21/11/1977
632	MORGANA CABRAL DE OLIVEIRA	035.936.92#-##	6.0	6.0	2.0	4.0	02/01/1979
633	ELINEIDE SILVANA DA SILVA	009.592.69#-##	6.0	6.0	2.0	4.0	15/04/1979
634	ANTONIA JOSEVANIA DA SILVA MOTA MOREIRA	042.713.62#-##	6.0	6.0	2.0	4.0	22/08/1980
635	LUCIANE HELENA DE SOUZA SILVA	902.007.99#-##	6.0	6.0	2.0	4.0	18/11/1980
636	WIDNA ALVES DO NASCIMENTO MORAIS	050.181.54#-##	6.0	6.0	2.0	4.0	14/04/1982
637	ALECIA CRISTINA ALVES FERREIRA DE MORAIS	012.905.26#-##	6.0	6.0	2.0	4.0	25/10/1982
638	MARIA EGIRLANIA RODRIGUES	057.901.62#-##	6.0	6.0	2.0	4.0	29/04/1984
639	MICHELE SOARES DE OLIVEIRA	054.870.34#-##	6.0	6.0	2.0	4.0	19/11/1985
640	MARIA LUZIA DE MEDEIROS ARAÚJO	064.218.76#-##	6.0	6.0	2.0	4.0	10/08/1986
641	CHARLIANE BATISTA	069.069.76#-##	6.0	6.0	2.0	4.0	02/02/1987
642	ROSELANE PINHEIRO DOS SANTOS LINHARES	084.358.37#-##	6.0	6.0	2.0	4.0	30/05/1987
643	ALANA SONARA ALVES FERREIRA	068.227.87#-##	6.0	6.0	2.0	4.0	07/01/1988
644	LYVIA ALCANTARA LIMA CAMPOS	025.568.33#-##	6.0	6.0	2.0	4.0	30/01/1988
645	ELOIDE MARINHO MAIA	070.097.30#-##	6.0	6.0	2.0	4.0	26/06/1988
646	RITA SOARES DA SILVA	086.337.34#-##	6.0	6.0	2.0	4.0	28/11/1988
647	FERNANDA PATRÍCIA CIRILO MARQUES	099.238.59#-##	6.0	6.0	2.0	4.0	27/01/1992
648	TALITA MONALI MORAIS COSTA	096.093.04#-##	6.0	6.0	2.0	4.0	23/03/1993
649	ERIKA NAYARA CLEMENTE DOS SANTOS	701.873.60#-##	6.0	6.0	2.0	4.0	08/12/1995
650	MARIA EVANDA DE LIMA	706.931.65#-##	6.0	6.0	2.0	4.0	13/09/1997
651	ANA PAULA DE FREITAS	126.961.05#-##	6.0	6.0	2.0	4.0	18/05/1998
652	ANA LUIZA XAVIER DOS SANTOS	705.817.76#-##	6.0	6.0	2.0	4.0	27/07/1999
653	RUTY CRISOSTOMO DE AZEVEDO	100.673.17#-##	6.0	6.0	4.0	2.0	08/12/1993
654	OZINEIDE PEREIRA DA COSTA	480.738.49#-##	6.0	6.0	6.0	0.0	07/04/1966
655	MARIA ZIEDA ALVES SILVA	762.411.90#-##	6.0	6.0	6.0	0.0	13/08/1967
656	SIMONI DANTAS DE SOUSA	722.873.14#-##	6.0	6.0	6.0	0.0	05/03/1968
657	ANTONIA HOSANA DE ARAUJO GARCAO	031.440.31#-##	6.0	6.0	6.0	0.0	19/04/1969
658	NILDA DUARTE LIMA MORAIS	025.216.07#-##	6.0	6.0	6.0	0.0	28/03/1971
659	ANA MARIA DA SILVA SANTOS	000.498.27#-##	6.0	6.0	6.0	0.0	04/07/1971
660	FRANCISCA TANIA MARTINS MENDES	750.424.60#-##	6.0	6.0	6.0	0.0	01/10/1971
661	MARIA DO CÉU HENRIQUE	023.880.29#-##	6.0	6.0	6.0	0.0	20/02/1973
662	ANTONIA MARIA RODRIGUES CORTEZ	022.786.46#-##	6.0	6.0	6.0	0.0	06/11/1973
663	MARIA DA CONCEIÇÃO DA COSTA	877.241.89#-##	6.0	6.0	6.0	0.0	16/04/1974
664	GERUSA PAIVA DA FONSECA	913.198.03#-##	6.0	6.0	6.0	0.0	28/04/1974
665	JOZENILDA DE MORAIS MOURA	052.806.37#-##	6.0	6.0	6.0	0.0	24/06/1974
666	CÉLIA MARIA DANTAS	968.591.64#-##	6.0	6.0	6.0	0.0	27/08/1974
667	SUELEIDE PEREIRA GOIS	913.618.26#-##	6.0	6.0	6.0	0.0	28/08/1974
668	LÚCIA LUCINDA DE FRANÇA GAMA	031.449.06#-##	6.0	6.0	6.0	0.0	23/03/1975
669	MARIA JANAINA DA SILVA	027.135.04#-##	6.0	6.0	6.0	0.0	21/12/1975
670	ADNA SOARES DE SOUZA MEDEIROS	967.223.55#-##	6.0	6.0	6.0	0.0	15/03/1976
671	ANTONIA MARLEUSA DUARTE	027.194.17#-##	6.0	6.0	6.0	0.0	23/01/1977
672	LUZIA MORAIS FERNANDES GOMES	011.243.62#-##	6.0	6.0	6.0	0.0	05/02/1977
673	PATRICIA MEDEIROS DA SILVA	035.601.88#-##	6.0	6.0	6.0	0.0	18/05/1977
674	HELENA CRISTINA DE MACÉDO	025.661.46#-##	6.0	6.0	6.0	0.0	09/04/1978
675	ANA PAULA DE OLIVEIRA SANTOS	034.697.34#-##	6.0	6.0	6.0	0.0	23/04/1978
676	PAULA KLÍCIA OLIVEIRA DE LIMA	028.501.63#-##	6.0	6.0	6.0	0.0	31/07/1978
677	KEYLA CRISTIANE BEZERRA DE OLIVEIRA CAVALCANTE	010.286.68#-##	6.0	6.0	6.0	0.0	20/02/1979
678	ELISANGELA MARIA DE LIMA	035.027.89#-##	6.0	6.0	6.0	0.0	05/04/1979
679	ANA MARIA FERNANDES DE OLIVEIRA	051.550.73#-##	6.0	6.0	6.0	0.0	12/04/1979
680	MARIA DA CONCEIÇÃO SILVA DE OLIVEIRA SOUZA	033.918.72#-##	6.0	6.0	6.0	0.0	08/12/1979
681	EDIBEGNA MARCIA DE OLIVEIRA	011.966.08#-##	6.0	6.0	6.0	0.0	27/03/1980
682	MARIA PLÁCIDA REBOUCAS	011.513.93#-##	6.0	6.0	6.0	0.0	27/10/1980
683	FRANCISCA JANAÍNA DA SILVA	012.046.67#-##	6.0	6.0	6.0	0.0	27/10/1980
684	MARGARETE VIDAL DE PAULA	034.660.90#-##	6.0	6.0	6.0	0.0	05/03/1981
685	KLEBIA KALIANE DA SILVA	041.999.67#-##	6.0	6.0	6.0	0.0	18/05/1981
686	ADRIENE MEDONÇA BARBOSA DA SILVA	011.292.11#-##	6.0	6.0	6.0	0.0	20/01/1982
687	DJARLENE KARLA FREIRE E SILVA	036.301.77#-##	6.0	6.0	6.0	0.0	02/08/1982
688	ROSIMEIRE DA SILVA MOURA	054.603.31#-##	6.0	6.0	6.0	0.0	15/09/1983
689	MARIA KALIANE DE FREITAS	072.097.26#-##	6.0	6.0	6.0	0.0	17/02/1984

#	Nome Completo	CPF	Pontuação Total	Exp. Profissional	Avaliação de Títulos	Data de Nascimento
690	FABIENE SOARES DE LIMA MIGUEL	051.494.06###	6.0	6.0	0.0	01/11/1984
691	SARA MIRTES BEZERRA DA COSTA NASCIMENTO	051.802.57###	6.0	6.0	0.0	10/06/1985
692	EDILMA NUNES DE MIRANDA	053.766.82###	6.0	6.0	0.0	26/06/1985
693	WILYANE SALES COSTA	059.254.04###	6.0	6.0	0.0	28/07/1985
694	CLARISSA PAULA COSTA SANTOS	060.641.86###	6.0	6.0	0.0	11/08/1985
695	SUIANNY MIRELLY ROCHA SANTOS	060.389.84###	6.0	6.0	0.0	24/12/1985
696	MARIA JOSÉ DA SILVA EUGÊNIO COSTA	050.954.91###	6.0	6.0	0.0	23/01/1986
697	LUZIA KATIANE HOLANDA DE OLIVEIRA	057.190.23###	6.0	6.0	0.0	13/12/1986
698	MÁRCIA PRISCILA DE OLIVEIRA	058.448.39###	6.0	6.0	0.0	04/01/1987
699	ANATYELLE ALVES GUEDES	056.525.12###	6.0	6.0	0.0	13/08/1987
700	TATIANE ALMEIDA FEITOZA MENDES	033.138.34###	6.0	6.0	0.0	22/09/1987
701	NATÁLIA CRISTINA ARAÚJO PEREIRA DE MADEIROS	071.240.37###	6.0	6.0	0.0	24/09/1987
702	MARIA JOSÉ DA SILVA LIMA	085.427.39###	6.0	6.0	0.0	05/12/1987
703	MARIA DE FÁTIMA DE MELO ARAÚJO	080.771.89###	6.0	6.0	0.0	21/12/1987
704	KATIANNNE FERNANDA TAVARES DE OLIVEIRA	067.984.32###	6.0	6.0	0.0	14/06/1988
705	TUANNY DOS SANTOS JACOME	075.532.58###	6.0	6.0	0.0	03/02/1989
706	FRANCISCA NAÉLIA OLIVEIRA DE LUCENA NUNES	016.986.96###	6.0	6.0	0.0	10/05/1989
707	ISABELLA RUANNA CABRAL DELFINO	075.167.64###	6.0	6.0	0.0	22/06/1989
708	MILLENA STHEFANY DE MEDEIROS SILVA	093.320.12###	6.0	6.0	0.0	06/07/1989
709	LUCIENE DA SILVA ARAÚJO	089.616.76###	6.0	6.0	0.0	18/01/1990
710	JÉSSICA VANESSA DE OLIVEIRA	093.748.59###	6.0	6.0	0.0	17/08/1990
711	ALINE VIEIRA DE ANDRADE	088.629.64###	6.0	6.0	0.0	21/04/1991
712	ANNA IZABELA PEREIRA DE ARAÚO	091.866.05###	6.0	6.0	0.0	11/10/1991
713	LIDIA RUTH DE MEDEIROS FRANÇA	101.924.66###	6.0	6.0	0.0	11/12/1991
714	PRISCILLA ROCHA SOARES	099.940.03###	6.0	6.0	0.0	12/07/1992
715	ADÉLIA MONTORIL CLEMENTE	033.616.69###	6.0	6.0	0.0	17/07/1992
716	JOSINETE FREIRE DE COSTA	011.403.59###	6.0	6.0	0.0	16/08/1993
717	REBECCA SUZANNE GURGEL KANNUTO DA SILVA	017.074.76###	6.0	6.0	0.0	04/10/1993
718	ALICE HONORATO VIANA	060.030.85###	6.0	6.0	0.0	04/10/1994
719	AMANDA ISADORA DA SILVA LIMA	700.676.84###	6.0	6.0	0.0	24/11/1994
720	MARIA VENESIA ARRUDA BEZERRA	017.874.23###	6.0	6.0	0.0	04/01/1995
721	SABRINA RAVANA DA SILVA	110.355.12###	6.0	6.0	0.0	25/11/1995
722	ANTONIA SHIRLIANE COSTA PEREIRA DE MORAIS	124.688.49###	6.0	6.0	0.0	27/03/1998
723	FRANCISCA BEATRIZ KATARINA DE OLIVEIRA E SILVA	704.835.06###	6.0	6.0	0.0	09/09/1998
724	ALZIMAR PEREIRA DE MELO SOUSA	701.987.30###	4.0	0.0	4.0	26/12/1963
725	MARIA MADALENA VIEIRA	480.929.08###	4.0	0.0	4.0	01/04/1964
726	ADNA ALVES DE MORAES	465.479.83###	4.0	0.0	4.0	19/04/1965
727	DULNAMIRA MARINHEIRO RODRIGUES DE OLIVEIRA	736.776.63###	4.0	0.0	4.0	30/10/1966
728	MARIA LUCINEIDE SILVA DE OLIVEIRA	423.515.45###	4.0	0.0	4.0	17/11/1966
729	MARIA DA CONCEIÇÃO DANTAS ROSADO	904.407.81###	4.0	0.0	4.0	05/04/1969
730	TANIA MARIA DA SILVA COSTA	722.899.53###	4.0	0.0	4.0	25/04/1969
731	MARIA ROSENILDA DUARTE	673.142.10###	4.0	0.0	4.0	28/04/1969
732	OZI MARIA ROSARIO XAVIER	877.239.05###	4.0	0.0	4.0	22/09/1969
733	MYRELLA SOARES DE LIMA	565.290.40###	4.0	0.0	4.0	12/07/1970
734	MARIA EVANIA NOGUEIRA DE MELO	812.304.19###	4.0	0.0	4.0	17/01/1971
735	MÉRCIA REIJANE BASÍLIO PEREIRA	022.093.44###	4.0	0.0	4.0	05/12/1971
736	MARIA ANTONIA DE LIMA LUZ	030.112.14###	4.0	0.0	4.0	13/12/1971
737	MARIA LUCIA DA SILVA PEREIRA	018.807.49###	4.0	0.0	4.0	01/04/1972
738	FRANCISCA DAS CHAGAS DE OLIVEIRA	967.774.78###	4.0	0.0	4.0	06/12/1972
739	KELY JEANNE DE SOUSA ALVES	785.491.16###	4.0	0.0	4.0	24/02/1973
740	MARIA JANAINA COSTA DE SOUZA	904.646.99###	4.0	0.0	4.0	21/02/1974
741	CARLA ANGELICA GOMES DE ALMEIDA	970.355.80###	4.0	0.0	4.0	04/04/1974
742	LUCIANA KARINNI DE LIMA ALVES	028.004.24###	4.0	0.0	4.0	21/03/1975
743	LUIZA MARILAC DE OLIVEIRA TORRES	019.959.41###	4.0	0.0	4.0	13/07/1975
744	PATRICIA MORGANA DE FARIAS DIAS	022.407.86###	4.0	0.0	4.0	23/06/1976
745	PATRICIA FERNANDES SOARES	026.188.24###	4.0	0.0	4.0	13/08/1976
746	ARILUCY BATISTA DA MOTA SILVA FEITOSA	021.977.73###	4.0	0.0	4.0	24/09/1976
747	MARIA ANTONIA BATISTA DA SILVA	024.609.45###	4.0	0.0	4.0	05/11/1976
748	ANTONIA GERLUCIA FILGUEIRA AIRES	037.094.68###	4.0	0.0	4.0	05/01/1978
749	MARIA LUCIANA FURTADO DO ROSARIO	012.797.70###	4.0	0.0	4.0	13/04/1978
750	ALINE FABRIZIA CARVALHO BEZERRA	030.083.74###	4.0	0.0	4.0	10/06/1978
751	LUCENILDA ALVES DE MELO	046.344.68###	4.0	0.0	4.0	03/07/1978
752	VALNICE DE FREITAS CARLOS	036.770.99###	4.0	0.0	4.0	28/10/1978
753	KÁTIA SILVA DE SOUZA	025.202.69###	4.0	0.0	4.0	05/01/1979
754	FRANCISCA MIRIAM DE FARIAS COSTA PEREIRA	033.989.31###	4.0	0.0	4.0	03/08/1979
755	PATRICIA DA SILVA MENDONÇA	034.726.56###	4.0	0.0	4.0	13/08/1979
756	ANA SHERLEY DE FARIAS	034.637.11###	4.0	0.0	4.0	05/09/1979
757	IVONETE VALENTIM DA SILVA LINHARES	012.476.42###	4.0	0.0	4.0	10/09/1979
758	BARTYRA RAYANARA SOARES DA CRUZ	284.954.04###	4.0	0.0	4.0	08/11/1979
759	NOEMIA MARIA DE SOUSA NETA	043.126.33###	4.0	0.0	4.0	25/05/1981
760	JULIANA KARLA ARAÚJO DE OLIVEIRA	009.060.80###	4.0	0.0	4.0	01/06/1981

#	Nome Completo	CPF	Pontuação Total	Exp. Profissional	Avaliação de Títulos	Data de Nascimento
761	ANTÔNIA FRANCISCA TÂNIA DE ALMEIDA	012.001.13#-##	4.0	0.0	4.0	15/10/1981
762	SILVIA CLAUDIANE GOMES BEZERRA LUZ	011.529.75#-##	4.0	0.0	4.0	14/12/1981
763	ANTONIA SUERLINA DA SILVA COSTA	012.123.99#-##	4.0	0.0	4.0	03/03/1982
764	FRANCISCA ELIANE DE OLIVEIRA FERNANDES	050.860.34#-##	4.0	0.0	4.0	02/04/1982
765	CRISTIANE VIEIRA DOS SANTOS REBOUÇAS	008.854.31#-##	4.0	0.0	4.0	16/04/1982
766	ALINE SAMARA DE SOUZA AQUINO	047.002.92#-##	4.0	0.0	4.0	19/10/1982
767	ALEX SOUZA FILGUEIRA	011.744.32#-##	4.0	0.0	4.0	21/01/1983
768	TARCILALILIANA BEZERRA LOPES	052.683.75#-##	4.0	0.0	4.0	07/03/1983
769	LAURIENY AVELINO DE SOUZA	045.101.73#-##	4.0	0.0	4.0	17/07/1983
770	LUIZA ANGELINA DA SILVA NETA	047.945.23#-##	4.0	0.0	4.0	11/11/1983
771	MARIA ERICA BRITO DE SOUZA	048.210.00#-##	4.0	0.0	4.0	21/11/1983
772	FRANCISCO CANINDE DE MEDEIROS MORAIS	052.363.57#-##	4.0	0.0	4.0	29/11/1983
773	MARIA CECÍLIA LEITE DE PAIVA FERNANDES	056.997.06#-##	4.0	0.0	4.0	19/05/1984
774	ANA CRISTINA COSME DA SILVA	058.044.32#-##	4.0	0.0	4.0	18/06/1984
775	ROSIMERY FERREIRA DA SILVA	061.640.73#-##	4.0	0.0	4.0	15/09/1984
776	LUIZA DE MARILLAC QUEIROZ MONTEIRO AMANCIO	049.978.28#-##	4.0	0.0	4.0	05/12/1984
777	COSMA LUCIA DE FREITAS	077.395.74#-##	4.0	0.0	4.0	03/03/1985
778	FRANCISCA RAFAELE PEREIRA DE OLIVEIRA DA COSTA	053.652.73#-##	4.0	0.0	4.0	19/03/1985
779	CLEIDIANA FAGUNDES PONCIANO	059.347.94#-##	4.0	0.0	4.0	24/07/1985
780	RENATA MARTINS DE SOUSA	058.609.90#-##	4.0	0.0	4.0	19/09/1985
781	VANESSA BENICIO DE SOUSA	060.441.59#-##	4.0	0.0	4.0	28/09/1985
782	ELIZANGELA ALVES DA SILVA MOURA	057.143.68#-##	4.0	0.0	4.0	05/11/1985
783	RIVÂNIA FERREIRA DE FRANÇA	065.817.43#-##	4.0	0.0	4.0	06/11/1985
784	MARINEIDE BEZERRA DE OLIVEIRA	063.268.49#-##	4.0	0.0	4.0	19/11/1985
785	GLEICIANE MARIA FERNANDES PEREIRA	050.953.16#-##	4.0	0.0	4.0	15/02/1986
786	PRICILA RAYANE DE OLIVEIRA PINHEIRO	067.418.92#-##	4.0	0.0	4.0	22/03/1986
787	MARIA JAKELINE DA COSTA VIDAL	069.759.97#-##	4.0	0.0	4.0	24/03/1986
788	CARLA CIMARA DE ALBUQUERQUE BATISTA	061.121.41#-##	4.0	0.0	4.0	12/08/1986
789	MARIA APARECIDA MARINHO DA MOTA	080.299.93#-##	4.0	0.0	4.0	27/09/1986
790	LYLIANNA DOS SANTOS DANTAS PEREIRA	058.648.66#-##	4.0	0.0	4.0	15/10/1986
791	MARCIA MONIQUE DA SILVA	081.741.92#-##	4.0	0.0	4.0	10/11/1986
792	JACIMARA VIEIRA DA COSTA ALBUQUERQUE	059.447.41#-##	4.0	0.0	4.0	26/11/1986
793	ARIDIANA DANTAS DOS SANTOS LEITE	059.944.02#-##	4.0	0.0	4.0	21/12/1986
794	LIDIANE DANTAS DA FONSECA HOLANDA	057.633.43#-##	4.0	0.0	4.0	02/01/1987
795	SUEDNA CRISTIANE DE BRITO	072.895.30#-##	4.0	0.0	4.0	11/02/1987
796	ANTÔNIA CARLA DOS SANTOS DUARTE	073.521.16#-##	4.0	0.0	4.0	11/06/1987
797	MARIA LÚCIA ALVES DE LIMA	073.997.37#-##	4.0	0.0	4.0	04/07/1987
798	ANA CLAUDIA DE OLIVEIRA	062.827.01#-##	4.0	0.0	4.0	26/07/1987
799	CASSANDRA CARLA PEREIRA FAGUNDES	069.905.60#-##	4.0	0.0	4.0	14/09/1987
800	LUANA ALVES MONTEIRO CARLOS	079.603.43#-##	4.0	0.0	4.0	26/11/1987
801	MARIA JOSEANE TORRES RÊGO	072.665.57#-##	4.0	0.0	4.0	12/12/1987
802	PAULA RAFAELA NOGUEIRA	062.107.97#-##	4.0	0.0	4.0	15/01/1988
803	JULIANA KÉRCIA DE OLIVEIRA SOUZA	073.836.75#-##	4.0	0.0	4.0	18/04/1988
804	IZAURA PLACIDA DA SILVEIRA NETA	071.517.74#-##	4.0	0.0	4.0	19/11/1988
805	ANA PAULA DUARTE	085.338.67#-##	4.0	0.0	4.0	23/02/1989
806	EMANUELA LIRA COUTO	082.796.74#-##	4.0	0.0	4.0	04/03/1989
807	MARIANA LEITE DA SILVA	078.318.81#-##	4.0	0.0	4.0	01/05/1989
808	ANDRESSA ARRUDA DE LIMA	029.709.13#-##	4.0	0.0	4.0	05/09/1989
809	POLLYANNA FARIAS DE JESUS	101.523.86#-##	4.0	0.0	4.0	10/03/1990
810	ELISSANDRA ALVES FERREIRA FILGUEIRA	078.938.10#-##	4.0	0.0	4.0	03/05/1990
811	JADER JUVINO DA SILVA	085.370.37#-##	4.0	0.0	4.0	11/06/1990
812	MARA CARLA DE OLIVEIRA	083.476.87#-##	4.0	0.0	4.0	09/08/1990
813	DELINILSA RAIANE XAVIER DA SILVA	084.918.40#-##	4.0	0.0	4.0	15/11/1990
814	CARLIZIANE KELY GOMES MORAIS	095.720.65#-##	4.0	0.0	4.0	07/07/1991
815	MICARLA GADELHA NOGUEIRA	059.793.33#-##	4.0	0.0	4.0	12/08/1991
816	MARIA PRISCYLLA COSTA DE SOUZA PADILHA	060.018.26#-##	4.0	0.0	4.0	06/12/1991
817	ELANIA CRISTINA DE OLIVEIRA MENESES	106.532.16#-##	4.0	0.0	4.0	01/03/1992
818	FRANCISCA JESSYCA NAIARA GOMES	090.403.38#-##	4.0	0.0	4.0	13/04/1992
819	PAULA PALOMA DA SILVA SOUSA	072.022.12#-##	4.0	0.0	4.0	26/05/1992
820	SANDRA ELEONOURA DA COSTA	015.246.47#-##	4.0	0.0	4.0	07/11/1993
821	THUANNY ILUSKA DA COSTA MORAIS	095.416.00#-##	4.0	0.0	4.0	12/11/1993
822	MARIA PRISCILA BORGES CARVALHO DA CUNHA	095.282.05#-##	4.0	0.0	4.0	13/06/1994
823	SANTIELY DE OLIVEIRA MOURA	700.209.75#-##	4.0	0.0	4.0	22/06/1995
824	ANDRESSA JULIANA DE OLIVEIRA E SILVA	700.433.60#-##	4.0	0.0	4.0	04/08/1996
825	ADRIANA ELLEN OLIVEIRA DA COSTA	071.110.18#-##	4.0	0.0	4.0	17/01/1998
826	JORDÂNIA EMANUELLE SOUZA SILVA	108.818.92#-##	4.0	0.0	4.0	23/01/1998
827	JOSÉ EVANDILSON DE CARVALHO QUEIROZ	705.350.71#-##	4.0	0.0	4.0	22/03/1998
828	MARIA GABRIELA COSME DA SILVA	700.947.50#-##	4.0	0.0	4.0	14/09/1998
829	MATHEUS FELIPE DE SOUZA SALVINO	124.334.79#-##	4.0	0.0	4.0	31/01/1999
830	FLORA MEDEIROS RODRIGUES DO NASCIMENTO	098.678.58#-##	4.0	0.0	4.0	04/06/1999
831	LUZIA MOISA ALVES DE OLIVEIRA	127.679.18#-##	4.0	0.0	4.0	23/06/1999

#	Nome Completo	CPF	Pontuação	Total	Exp. Profissional	Avaliação de Títulos	Data de Nascimento
832	ISRAEL PAULINO DE MEDEIROS DA SILVA	702.930.79#-##	4.0	0.0	4.0	14/07/1999	
833	MARÍLIA DA SILVA BEZERRA	705.503.81#-##	4.0	0.0	4.0	28/08/1999	
834	MARIA LUIZA DA SILVA LEITE	704.862.29#-##	4.0	0.0	4.0	20/01/2000	
835	MARIA ALEXANDRE DA SILVA	904.617.62#-##	4.0	0.0	4.0	12/08/2022	
836	ELISANGELA MARINHEIRO DA SILVA DE LIMA	878.382.65#-##	4.0	2.0	2.0	13/06/1974	
837	ALINNE VIRLANDIA NASCIMENTO DE SOUZA	033.593.35#-##	4.0	2.0	2.0	22/05/1980	
838	JERLIANE VIANA DA SILVA	099.327.49#-##	4.0	2.0	2.0	22/02/1991	
839	MARIA NERICE DUARTE OLIVEIRA	722.457.86#-##	4.0	4.0	0.0	30/01/1969	
840	MARIA NUBIA DE LIMA	813.908.40#-##	4.0	4.0	0.0	12/11/1969	
841	ANGELA MARIA DE OLIVEIRA PEREIRA	988.624.56#-##	4.0	4.0	0.0	14/03/1979	
842	JANILENE PEREIRA DE BRITO PRAXEDES	032.975.88#-##	4.0	4.0	0.0	07/11/1979	
843	ADRIANA GOMES DOS SANTOS GURGEL	010.941.45#-##	4.0	4.0	0.0	11/03/1980	
844	ANA CRISTINA LUCAS BEZERRA NASCIMENTO	036.749.36#-##	4.0	4.0	0.0	31/07/1980	
845	SHANJA SAYONARA BEZERRA VIDOR	010.458.47#-##	4.0	4.0	0.0	29/01/1981	
846	MARIA JOSILENE DE SOUZA CUNHA	012.204.02#-##	4.0	4.0	0.0	08/07/1982	
847	SUZANA KARINA DA COSTA SILVA	067.617.30#-##	4.0	4.0	0.0	13/09/1984	
848	TAMARA SAMARA DE MORAIS LUCENA	067.769.96#-##	4.0	4.0	0.0	13/05/1985	
849	NADJA CRISTINA FREIRE EVANGELISTA	060.684.07#-##	4.0	4.0	0.0	18/06/1985	
850	BRUNA PAULA SANTIAGO DE SOUZA	059.810.09#-##	4.0	4.0	0.0	29/04/1986	
851	DAIANA FREIRE DA COSTA	129.582.65#-##	4.0	4.0	0.0	28/04/1988	
852	ISABELLI SORREL DE OLIVEIRA TARGINO	071.295.59#-##	4.0	4.0	0.0	27/07/1989	
853	CRIS EVERLY CARLOS DE ARAÚJO SANTOS OLIVEIRA	089.323.93#-##	4.0	4.0	0.0	07/09/1990	
854	LILLIAM THALYNE MORAIS DE SOUZA	092.514.94#-##	4.0	4.0	0.0	17/10/1990	
855	YASMIN AMORIM MARINHO DA SILVA	104.842.46#-##	4.0	4.0	0.0	09/03/1993	
856	MARIA JOSSELINA GABRIEL NERIS	085.472.04#-##	4.0	4.0	0.0	11/05/1994	
857	FERLANIA DE SOUZA FERREIRA BELÉM	702.174.09#-##	4.0	4.0	0.0	24/05/1997	
858	TAYNNÁ DANYELLY LEMOS DE OLIVEIRA	702.223.56#-##	4.0	4.0	0.0	11/06/1997	
859	ROSA KAROLINE VIEIRA VASCONCELOS GOMES	706.303.35#-##	4.0	4.0	0.0	07/04/1999	
860	DENILMA DA SILVA FONSECA	750.469.03#-##	2.0	0.0	2.0	29/11/1967	
861	ANTONIA LUZINEIDE SILVA	673.669.53#-##	2.0	0.0	2.0	31/08/1968	
862	ROZILENE MARIA DOS SANTOS	045.549.37#-##	2.0	0.0	2.0	02/05/1973	
863	JOANA DARC GOMES SILVA DO VALE	022.607.80#-##	2.0	0.0	2.0	04/04/1976	
864	MARIA ERIVANEIDE DA SILVEIRA OLIVEIRA	089.723.36#-##	2.0	0.0	2.0	05/07/1992	
865	SARA LINS BRITO DA SILVA	102.542.55#-##	2.0	0.0	2.0	04/07/1994	
866	FRANCISCA JAQUELINE DA SILVA	117.479.90#-##	2.0	0.0	2.0	20/10/1994	
867	MARIA EDUARDA FERREIRA DE OLIVEIRA	114.616.47#-##	2.0	0.0	2.0	19/03/1999	
868	ANA LÚCIA DA COSTA	596.461.52#-##	2.0	2.0	0.0	22/04/1967	
869	CLAUDIA DIAS DE LIMA	913.133.50#-##	2.0	2.0	0.0	28/10/1972	
870	RITA NEUMA DA CONCEIÇÃO GOMES	020.554.95#-##	2.0	2.0	0.0	15/11/1973	
871	ANA LUCIA ALMEIDA DA SILVA	034.636.61#-##	2.0	2.0	0.0	25/10/1975	
872	VERANICE SILVA	012.045.83#-##	2.0	2.0	0.0	07/07/1978	
873	MARIA NADJARA VIRGINIO GRANJEIRO BRAGA	034.723.73#-##	2.0	2.0	0.0	10/03/1981	
874	ADRIANA DINIZ DE SOUSA VIEIRA	012.043.68#-##	2.0	2.0	0.0	20/03/1981	
875	MARIA EDICLÉSIA DE ARAÚJO SILVA	059.445.86#-##	2.0	2.0	0.0	31/01/1982	
876	CLAUDIANE DA SILVA OLIVEIRA DO NASCIMENTO	011.614.16#-##	2.0	2.0	0.0	03/07/1983	
877	JANAINA MARIA DA SILVA EVARISTO	335.232.33#-##	2.0	2.0	0.0	07/06/1984	
878	LUZIA ISABELA ALMEIDA DA SILVA	074.193.79#-##	2.0	2.0	0.0	10/12/1984	
879	PATRÍCIA ZIRCA DE MEDEIROS	060.712.45#-##	2.0	2.0	0.0	14/01/1985	
880	ANDREIA DA SILVA PEREIRA FERREIRA	082.815.46#-##	2.0	2.0	0.0	24/10/1987	
881	ANTONIA CAMYLLA DE OLIVEIRA GUERRA	080.090.85#-##	2.0	2.0	0.0	05/10/1989	
882	FRANCISCA AIZALINE TARGINO DA COSTA	086.166.78#-##	2.0	2.0	0.0	17/04/1990	
883	MARÍLIA MEDEIROS DA CRUZ	090.872.04#-##	2.0	2.0	0.0	29/01/1991	
884	KALIANE NAGLA DE ARAUJO SARMENTO LIMA	086.263.55#-##	2.0	2.0	0.0	17/05/1992	
885	CÂNDIDA CARINNY GONÇALVES SOUSA AMORIM	107.094.64#-##	2.0	2.0	0.0	24/01/1994	
886	LYVIA GILLIANE GOMES MORAIS	122.181.56#-##	2.0	2.0	0.0	30/01/1999	
887	KÉVILA WALÊSSA GALDINO DA SILVA	124.201.75#-##	2.0	2.0	0.0	30/09/2000	
888	ANA BEATRIZ DIÓGENES PEREIRA DANTAS	089.413.68#-##	2.0	2.0	0.0	18/02/2001	
889	SERGINA MARIA DA CONCEIÇÃO NETA	020.004.12#-##	0.0	0.0	0.0	03/09/1958	
890	DALVANI DANTAS DE LIRA E EVANGELISTA	413.771.17#-##	0.0	0.0	0.0	24/11/1961	
891	NILZETE MARIA DA SILVA	565.310.95#-##	0.0	0.0	0.0	25/03/1968	
892	ANTONIA MARISELA LIBERATO	736.448.11#-##	0.0	0.0	0.0	09/01/1971	
893	MARIA REJANE DA SILVA	828.821.18#-##	0.0	0.0	0.0	13/03/1971	
894	MARIA REGINA DE FREITAS	785.551.67#-##	0.0	0.0	0.0	16/03/1971	
895	DENILMA MARIA BARROS LIMA ALVES	736.108.28#-##	0.0	0.0	0.0	28/04/1971	
896	SHEILA MARIA DE LIRA SILVA	762.387.84#-##	0.0	0.0	0.0	12/09/1971	
897	MÁRCIA CARINA SILVEIRA OLIVEIRA	701.973.00#-##	0.0	0.0	0.0	06/07/1972	
898	OZENIRA FERREIRA DE ARAÚJO	942.671.62#-##	0.0	0.0	0.0	10/12/1972	
899	LUCIANA CRISTINA SIMÃO FERREIRA	012.014.53#-##	0.0	0.0	0.0	27/03/1973	
900	LUCIANA FERNANDES DE MEDEIROS	851.722.94#-##	0.0	0.0	0.0	31/03/1973	
901	SILVIA CASSIA WAGNER SANTOS	630.587.58#-##	0.0	0.0	0.0	28/07/1973	
902	MARTA VIDAL DE PAULA	942.725.14#-##	0.0	0.0	0.0	10/04/1974	

#	Nome Completo	CPF	Pontuação Total	Exp. Profissional	Avaliação de Títulos	Data de Nascimento
903	MARIA JANETE SILVA DANTAS	010.506.44#-##	0.0	0.0	0.0	19/05/1976
904	FRANCISCA LUCIANA DE GOIZ ARAUJO	027.207.76#-##	0.0	0.0	0.0	27/07/1977
905	ZOELMA SOARES DE OLIVEIRA LINHARES	048.393.53#-##	0.0	0.0	0.0	30/07/1977
906	LIDIANE DE AZEVEDO OSÓRIO	032.803.42#-##	0.0	0.0	0.0	26/07/1978
907	DÉBORA RAQUEL ALVES DE OLIVEIRA	830.000.70#-##	0.0	0.0	0.0	17/02/1979
908	MÁRIA FERNANDES DA SILVA NETA	035.590.65#-##	0.0	0.0	0.0	11/05/1979
909	KÁTIA VIRGINIA DA SILVA	036.105.44#-##	0.0	0.0	0.0	12/06/1979
910	JAICLEIDE ARAÚJO BATISTA SOUZA	034.420.89#-##	0.0	0.0	0.0	26/08/1979
911	REJANE CLAUDIA MELO SILVA COSTA	035.834.47#-##	0.0	0.0	0.0	02/03/1980
912	ALINE EMANUELA RODRIGUES MAIA	036.016.77#-##	0.0	0.0	0.0	02/04/1980
913	RUTE PEREIRA DA SILVA AMORIM	010.954.26#-##	0.0	0.0	0.0	08/10/1980
914	SEBASTIANE ADJASILVIA PINHEIRO GURGEL	009.805.54#-##	0.0	0.0	0.0	20/01/1981
915	MÁRIA ALCIVANIA EVARISTO DOS SANTOS	011.728.80#-##	0.0	0.0	0.0	04/02/1981
916	KELIA DUARTE LEITE	035.573.18#-##	0.0	0.0	0.0	05/02/1981
917	MARIA SERVULA MONTEIRO FILHA	012.117.83#-##	0.0	0.0	0.0	05/03/1981
918	ELIZABETE MARIA VIANA	010.160.15#-##	0.0	0.0	0.0	25/04/1981
919	OZIENE PEREIRA DOS SANTOS	057.226.43#-##	0.0	0.0	0.0	18/07/1981
920	LEILA NUNES DE LIMA	012.520.73#-##	0.0	0.0	0.0	04/12/1981
921	KELYANE SOARES DE ALMEIDA	010.323.10#-##	0.0	0.0	0.0	26/12/1981
922	LUCIANA PEREIRA DA SILVA	056.158.13#-##	0.0	0.0	0.0	14/04/1982
923	AUREA DANIELLY BEZERRA DA COSTA OLIVEIRA	047.120.85#-##	0.0	0.0	0.0	14/06/1982
924	KELLY CRISTINA FREIRE DUARTE	049.731.62#-##	0.0	0.0	0.0	17/11/1982
925	EDILMA TAVARES DA FONSECA	010.726.51#-##	0.0	0.0	0.0	20/04/1983
926	MARALISA MEDEIROS DANTAS MENDES	050.960.29#-##	0.0	0.0	0.0	13/01/1984
927	KALINE CRISTINE DE SOUZA DO NASCIMENTO OLIVEIRA	061.549.31#-##	0.0	0.0	0.0	17/02/1984
928	ROBÉRIA VIEIRA DE OLIVEIRA	058.300.82#-##	0.0	0.0	0.0	17/07/1984
929	RUTEANGELA MAGNA ALEXANDRE DE SOUZA	062.780.09#-##	0.0	0.0	0.0	31/03/1986
930	KATARINA VARELLA DULCE DA SILVA AIRES	064.970.52#-##	0.0	0.0	0.0	17/07/1986
931	SARA FREIRE MACIEL	013.583.18#-##	0.0	0.0	0.0	25/07/1986
932	RAFAELY DANILY TOMAZ BATISTA	067.145.24#-##	0.0	0.0	0.0	04/07/1987
933	GILVANEIDE FILGUEIRA	082.946.36#-##	0.0	0.0	0.0	12/10/1987
934	ELAYNE CRISTINA FERREIRA XAVIER	066.844.81#-##	0.0	0.0	0.0	16/10/1987
935	CYNARA LOPES DA SILVA ARAUJO	065.175.69#-##	0.0	0.0	0.0	25/12/1987
936	SILMARA ARAUJO DA SILVA GOMES	071.050.89#-##	0.0	0.0	0.0	05/01/1988
937	ALINY GEOVANA DOS SANTOS AZEVEDO	067.429.56#-##	0.0	0.0	0.0	18/08/1988
938	GRAZIELA FERNANDES DE SENA ENEIAS	085.099.88#-##	0.0	0.0	0.0	21/12/1988
939	KELLYDIANE CANDICE DA COSTA PEREIRA	074.042.15#-##	0.0	0.0	0.0	01/02/1989
940	MAGDA MELO DOS SANTOS	089.660.39#-##	0.0	0.0	0.0	06/06/1989
941	STAERLY BRUNA MAIA FERNANDES	090.209.51#-##	0.0	0.0	0.0	30/11/1989
942	KEILA DANILA ARAUJO MOURA DE MELO	087.598.51#-##	0.0	0.0	0.0	03/01/1990
943	RUTH PEREIRA DE BRITO	081.016.94#-##	0.0	0.0	0.0	19/01/1990
944	MARIA ELIZANGELA MENDES PEREIRA	087.342.37#-##	0.0	0.0	0.0	16/03/1990
945	ALINE ARIATIMA MEDEIROS DE OLIVEIRA	092.342.21#-##	0.0	0.0	0.0	25/03/1990
946	WHENIA BENEVIDES RAMALHO	089.086.95#-##	0.0	0.0	0.0	04/06/1990
947	ALEANDRO SOARES DE MORAIS	098.506.99#-##	0.0	0.0	0.0	29/12/1990
948	MÁRCIO DANIEL GURGEL	089.576.40#-##	0.0	0.0	0.0	30/07/1991
949	ALARICE VANESSA COSTA DE MENEZES SOUZA	013.480.63#-##	0.0	0.0	0.0	24/03/1993
950	MARIA KATIANNE ALMEIDA SILVA	015.245.80#-##	0.0	0.0	0.0	15/04/1993
951	FABIANA COSTA SILVA	017.225.29#-##	0.0	0.0	0.0	05/02/1994
952	VALERIA MIKAELLE DA SILVA SANTOS DUARTE	109.830.78#-##	0.0	0.0	0.0	18/08/1995
953	MICARLA OLIVEIRA ALMEIDA	016.750.94#-##	0.0	0.0	0.0	16/05/1996
954	RENATA CRISTINA LOPES DE FRANÇA	702.706.46#-##	0.0	0.0	0.0	26/05/1996
955	MAYARADAYANE VIEIRA DE SOUSA	105.601.51#-##	0.0	0.0	0.0	05/05/1997
956	JOSYVÂNIA SHAYANNY DE OLIVEIRA ARAÚJO	124.612.23#-##	0.0	0.0	0.0	21/07/1997
957	WÊNIA FERREIRA DE LIMA	700.404.53#-##	0.0	0.0	0.0	09/09/1997
958	MÔNICA LISSIANE DANTAS DA SILVA	704.907.93#-##	0.0	0.0	0.0	31/01/1998
959	DIEGO FELIPE DE SOUSA SAMPAIO	700.369.91#-##	0.0	0.0	0.0	11/03/1998
960	LARISSA MAYARA LEITE MONTEIRO PEREIRA	706.832.81#-##	0.0	0.0	0.0	12/03/1998
961	MARIA NATALIA DUTRA DOS SANTOS FILGUEIRA	702.102.57#-##	0.0	0.0	0.0	26/04/1998
962	NARIAGNA VERÔNICA DANTAS DE MELO	123.739.05#-##	0.0	0.0	0.0	04/05/1998
963	LILIAN BEATRIZ OLIVEIRA DANTAS	129.333.96#-##	0.0	0.0	0.0	14/07/1998
964	IZELDA DA SILVA BORGES	124.079.14#-##	0.0	0.0	0.0	07/09/1998
965	MARIA ALICE SILVA PEREIRA	124.530.55#-##	0.0	0.0	0.0	27/09/1998
966	ANTONIA BEATRIZ MEDEIROS DA SILVA	706.285.81#-##	0.0	0.0	0.0	11/05/1999
967	ÁGHATA SUYANE LINHARES DE OLIVEIRA	116.594.15#-##	0.0	0.0	0.0	27/05/1999
968	JAMILE JANARA ALVES DE CARVALHO	704.824.79#-##	0.0	0.0	0.0	17/05/2000
969	VITÓRIA REBECA DOS SANTOS SOUZA	711.673.93#-##	0.0	0.0	0.0	29/05/2001
970	MARIA ELIZABETE DE QUEIROZ GONZAGA	123.398.41#-##	0.0	0.0	0.0	21/06/2001
971	RUBENS MATEUS BEZERRA DE LUCENA	101.387.28#-##	0.0	0.0	0.0	03/12/2023

#	Nome Completo	CPF	Pontuação Total	Exp. Profissional	Avaliação de Títulos	Data de Nascimento
APROVADOS CADASTRO RESERVA ETNICOS RACIAIS						
1	ROBERLILSON PAULINO DA SILVA	938.666.15#-##	8.0	0.0	8.0	30/03/1977
2	CRISCIANNE ELLEN VASCONCELOS DE SANTANA	111.625.71#-##	6.0	2.0	4.0	14/03/1994
3	MARCOS VINICIUS CARNEIRO DE LIMA	052.851.28#-##	4.0	0.0	4.0	20/10/1992
4	KENNE FELIPE ALVES VIEIRA	016.917.29#-##	2.0	0.0	2.0	24/04/1999
APROVADOS CADASTRO RESERVA						
1	BRUNO ALISSON ALVES HERMÍNIO	101.523.88#-##	14.0	4.0	10.0	23/01/1997
2	NAYANA CAMURÇA DE LIMA	017.689.44#-##	12.0	2.0	10.0	28/01/1988
3	WANDESON ALVES DE OLIVEIRA	075.563.03#-##	12.0	4.0	8.0	23/12/1991
4	MARA RAQUEL GOMES DA SILVA	031.362.47#-##	10.0	6.0	4.0	24/10/1978
5	VALTER CARLOS DE MENEZES	017.510.28#-##	10.0	6.0	4.0	24/08/1997
6	ROBERLILSON PAULINO DA SILVA	938.666.15#-##	8.0	0.0	8.0	30/03/1977
7	RAFAEL GOIS BEZERRA	101.385.62#-##	8.0	6.0	2.0	13/05/1990
8	ALVARO PROTASIO DE OLIVEIRA SOUZA	863.858.60#-##	6.0	2.0	4.0	15/05/1973
9	ALEX MAGNO DE OLIVEIRA SILVA	059.139.90#-##	6.0	2.0	4.0	04/11/1985
10	CRISCIANNE ELLEN VASCONCELOS DE SANTANA	111.625.71#-##	6.0	2.0	4.0	14/03/1994
11	TÁSSIO RICARDO DE OLIVEIRA CARLOS	050.038.94#-##	4.0	0.0	4.0	09/09/1984
12	MARCOS VINICIUS CARNEIRO DE LIMA	052.851.28#-##	4.0	0.0	4.0	20/10/1992
13	KENNE FELIPE ALVES VIEIRA	016.917.29#-##	2.0	0.0	2.0	24/04/1999
14	ALINE VIVIANE DE LUCENA FREITAS	111.953.78#-##	2.0	0.0	2.0	10/05/2000
15	JOÃO PEDRO BEZERRA DA SILVA	113.984.65#-##	2.0	2.0	0.0	19/02/1997
16	DENNIS EMANOEL XAXÁ DA SILVA	017.067.92#-##	2.0	2.0	0.0	15/06/1998
17	ADNA BANDEIRA DE CARVALHO SANTOS	971.153.04#-##	0.0	0.0	0.0	15/02/1976
18	KLAUS VICTOR FERNANDES DE CARVALHO	016.626.01#-##	0.0	0.0	0.0	15/05/1998

Professor Nível II /Educação Física

#	Nome Completo	CPF	Pontuação Total	Exp. Profissional	Avaliação de Títulos	Data de Nascimento
APROVADOS CADASTRO RESERVA PCD						
1	GAUEME ALVES DA SILVA OLIVEIRA	062.096.69#-##	0.0	0.0	0.0	05/01/2000
APROVADOS CADASTRO RESERVA ETNICOS RACIAIS						
1	LETÍCIA MEDEIROS DE LIMA	060.508.45#-##	10.0	6.0	4.0	16/06/1995
2	FLAVIANO FELIX DA SILVA	113.256.70#-##	10.0	6.0	4.0	12/09/1995
3	JOSE CANDIDO NASCIMENTO	026.097.98#-##	8.0	0.0	8.0	13/03/1986
4	WESCLEY CLEYTON GOMES DA SILVA	012.824.89#-##	6.0	2.0	4.0	05/06/1982
5	MICHEL DO NASCIMENTO SILVA	066.327.41#-##	6.0	2.0	4.0	08/03/1987
6	MIKAEL ALMEIDA SILVA	106.902.60#-##	6.0	2.0	4.0	11/04/1996
7	SUEDNA MIRANDA DE LIMA	087.532.21#-##	6.0	6.0	0.0	16/01/1993
8	ALEX MELO DE MENEZES	113.701.37#-##	6.0	6.0	0.0	04/01/1995
9	TALLES FERNANDES DA SILVA	010.687.40#-##	4.0	0.0	4.0	05/08/1982
10	FRANCISCO JUNIOR SILVA MENEZES	099.236.80#-##	4.0	0.0	4.0	08/03/1988
APROVADOS CADASTRO RESERVA						
1	GERIAN LOPES DO NASCIMENTO	085.089.18#-##	20.0	6.0	14.0	03/03/1991
2	ANDRÉ GUSTAVO DE MEDEIROS MATOS	070.529.19#-##	18.0	4.0	14.0	26/02/1990
3	FABIOLA MENEZES DUARTE	904.487.66#-##	18.0	6.0	12.0	21/06/1970
4	MARCIO MENEZES DUARTE	785.551.83#-##	18.0	6.0	12.0	12/09/1971
5	EMERSON FLAVIO CABRAL DE MEDEIROS	008.428.89#-##	18.0	6.0	12.0	21/08/1980
6	ANDRESSA DE OLIVEIRA ARAUJO	062.335.65#-##	18.0	6.0	12.0	03/06/1994
7	JOÃO CARLOS LEAL DE ARAÚJO	109.803.32#-##	16.0	2.0	14.0	08/08/1994
8	WERDERSON HENRIQUE DOUGLAS DE MELO	067.847.17#-##	14.0	6.0	8.0	15/05/1987
9	NAIARA MAELY ARAÚJO CARDOSO	065.459.53#-##	14.0	6.0	8.0	10/02/1988
10	ALEX CESARIO DA SILVA	086.414.46#-##	14.0	6.0	8.0	26/11/1988
11	LORENA LUIZA VENÂNCIO DE OLIVEIRA	081.128.99#-##	12.0	4.0	8.0	24/06/1999
12	WIKLY WISLEY MARINHO TORRES	051.670.28#-##	10.0	0.0	10.0	26/08/1983
13	PRISCILA FIGUEIREDO BRITO DE AZEVEDO	038.179.80#-##	10.0	0.0	10.0	30/08/1983
14	FRANCIELLY VIRGÍNIA SOUZA DA COSTA FURTADO	101.470.59#-##	10.0	4.0	6.0	25/03/1993
15	CARLOS EDUARDO FERNANDES FERREIRA	480.874.75#-##	10.0	6.0	4.0	14/04/1963
16	MARCELINO SOARES DA COSTA	335.872.99#-##	10.0	6.0	4.0	09/03/1964
17	ELIANE DE MORAIS SA	938.455.61#-##	10.0	6.0	4.0	23/09/1971
18	MOACIR PAULO DO NASCIMENTO JÚNIOR	053.652.55#-##	10.0	6.0	4.0	18/11/1985
19	CLEYTON FERNANDES DE SOUZA	079.265.76#-##	10.0	6.0	4.0	23/09/1986
20	LIDIANE LAENE DA CRUZ	071.785.17#-##	10.0	6.0	4.0	20/09/1987
21	LUANA CRISTINA FERNANDES DUARTE	073.874.32#-##	10.0	6.0	4.0	26/09/1987
22	JOSIMAR DA SILVA OLIVEIRA	600.063.05#-##	10.0	6.0	4.0	21/01/1988
23	BRUNA LARISSA CÂMARA DUARTE	073.816.33#-##	10.0	6.0	4.0	31/12/1988
24	DIENIA ROCHA LIMA	022.165.52#-##	10.0	6.0	4.0	21/02/1989
25	VINICIUS DE OLIVEIRA VIDAL	051.538.30#-##	10.0	6.0	4.0	04/12/1991
26	RAFAEL DE SOUZA MAXIMINO	017.008.13#-##	10.0	6.0	4.0	21/12/1992
27	DEBORA SANTANA DA SILVA VIDAL	077.904.69#-##	10.0	6.0	4.0	15/02/1995
28	RUAN SALVIO MEDEIROS RIBEIRO	106.564.19#-##	10.0	6.0	4.0	01/05/1995

#	Nome Completo	CPF	Pontuação Total	Exp. Profissional	Avaliação de Títulos	Data de Nascimento
29	LETÍCIA MEDEIROS DE LIMA	060.508.45#-##	10.0	6.0	4.0	16/06/1995
30	LUANA FELIPE DE SOUZA	070.945.19#-##	10.0	6.0	4.0	05/07/1995
31	FLAVIANO FELIX DA SILVA	113.256.70#-##	10.0	6.0	4.0	12/09/1995
32	JOSE CANDIDO NASCIMENTO	026.097.98#-##	8.0	0.0	8.0	13/03/1986
33	CICERO JOHNNY ALVES MOTA	027.226.56#-##	8.0	2.0	6.0	19/10/1989
34	PÂMELLA LUANA PEREIRA VITORINO	089.346.83#-##	6.0	0.0	6.0	22/12/1990
35	WESCLEY CLEYTON GOMES DA SILVA	012.824.89#-##	6.0	2.0	4.0	05/06/1982
36	MICHEL DO NASCIMENTO SILVA	066.327.41#-##	6.0	2.0	4.0	08/03/1987
37	MIKAEL ALMEIDA SILVA	106.902.60#-##	6.0	2.0	4.0	11/04/1996
38	WOFFMAN EMANOEL LOPES DE OLIVEIRA	075.083.30#-##	6.0	6.0	0.0	25/09/1991
39	SUEDNA MIRANDA DE LIMA	087.532.21#-##	6.0	6.0	0.0	16/01/1993
40	DANDARA CHRYSYTIAN MAIA	101.644.26#-##	6.0	6.0	0.0	22/01/1993
41	ARLEY KEVEN FREIRE ALVES	103.855.23#-##	6.0	6.0	0.0	30/09/1993
42	ALEX MELO DE MENEZES	113.701.37#-##	6.0	6.0	0.0	04/01/1995
43	DRIELLI DI MÚRIEL'S CARLOS COSTA	103.996.86#-##	6.0	6.0	0.0	09/05/1996
44	TALLES FERNANDES DA SILVA	010.687.40#-##	4.0	0.0	4.0	05/08/1982
45	LAUREANA FERNANDES DE MEDEIROS	050.042.95#-##	4.0	0.0	4.0	18/03/1983
46	SEBASTIÃO LEONARDO MEDEIROS DE LUCENA	011.686.37#-##	4.0	0.0	4.0	12/08/1983
47	FRANCISCO JUNIOR SILVA MENEZES	099.236.80#-##	4.0	0.0	4.0	08/03/1988
48	KELLY APARECIDA BEDAQUE	082.946.70#-##	4.0	0.0	4.0	27/08/1988
49	FRANCISCA DE ASSIS JANE SOUSA	075.333.24#-##	4.0	0.0	4.0	18/09/1989
50	WHABSON KAIO SOARES DOS SANTOS	093.497.01#-##	4.0	0.0	4.0	12/01/1992
51	FABIANA PAULA GOMES	031.254.30#-##	4.0	4.0	0.0	20/10/1977
52	LUZIA ARIENE DA COSTA E SILVA	122.543.09#-##	4.0	4.0	0.0	26/01/1997
53	FRANCISCO EDILVANO DA SILVA MATIAS	043.820.89#-##	0.0	0.0	0.0	01/02/1982
54	ANGELO VICTOR PINHEIRO DE OLIVEIRA	072.313.75#-##	0.0	0.0	0.0	28/12/1988
55	DIEGO RODRIGO DE FREITAS DANTAS	701.939.20#-##	0.0	0.0	0.0	19/11/1994
56	VLADEMIR DIONISIO DE OLIVEIRA	059.977.93#-##	0.0	0.0	0.0	17/08/1996
57	GAUEME ALVES DA SILVA OLIVEIRA	062.096.69#-##	0.0	0.0	0.0	05/01/2000

Professor Nível II /Ensino Religioso

#	Nome Completo	CPF	Pontuação Total	Exp. Profissional	Avaliação de Títulos	Data de Nascimento
APROVADOS CADASTRO RESERVA						
1	YLANA CLÁUDIA MEDEIROS PAULA	013.598.54#-##	22.0	4.0	18.0	12/12/1985
2	HUGO MARCELINO SILVA DO NASCIMENTO	092.632.30#-##	10.0	4.0	6.0	09/09/1992
3	KIM FARIAS BAGGIO NICOLA	053.508.71#-##	10.0	6.0	4.0	19/05/1982
4	LINDOVAL DA SILVA	672.530.83#-##	6.0	4.0	2.0	05/05/1964
5	MARIA RITA DE SOUZA	942.407.95#-##	6.0	6.0	0.0	23/07/1973
6	HEBER MEDEIROS MONTEIRO	094.789.20#-##	4.0	0.0	4.0	04/01/1982
7	LAÍS DOURADO MENDES	072.942.86#-##	4.0	0.0	4.0	16/05/1990

Professor Nível II /Geografia

#	Nome Completo	CPF	Pontuação Total	Exp. Profissional	Avaliação de Títulos	Data de Nascimento
APROVADOS CADASTRO RESERVA PCD						
1	JUCIELY MARQUES CIRILO DE AQUINO	054.596.31#-##	18.0	6.0	12.0	03/02/1985
2	FREDSON ALLYSSON DE SOUZA MENEZES	059.130.45#-##	12.0	6.0	6.0	06/06/1982
3	CAIO BRUNO PEREIRA DE MENEZES	094.990.61#-##	10.0	6.0	4.0	20/11/1987
4	ICARO FERNANDO PEREIRA DE MENEZES	102.582.76#-##	10.0	6.0	4.0	23/11/1993
5	JÉZLIA GLÉNNIA DOS SANTOS DE ARAÚJO SILVA	058.778.23#-##	6.0	2.0	4.0	09/02/1986
6	KILZA JANAINA DA SILVA	030.219.00#-##	4.0	0.0	4.0	26/10/1979
7	GUTEMBERG LEITE DE MEDEIROS	017.516.91#-##	4.0	0.0	4.0	07/11/1995
APROVADOS CADASTRO RESERVA ETNICOS RACIAIS						
1	RODRIGO EMANOEL DE SOUSA ALMEIDA	095.043.94#-##	16.0	0.0	16.0	24/05/1994
2	CARLOS DANIEL SILVA E SOUZA	105.200.80#-##	10.0	0.0	10.0	29/06/1994
3	POLLYANA MIRTIS ALVES DE OLIVEIRA	704.733.92#-##	6.0	0.0	6.0	30/10/1995
4	RAIMUNDO DE MATOS CORDEIRO NETO	495.834.84#-##	6.0	6.0	0.0	07/08/1976
5	MÁRCIA MARIA PINHEIRO DE SOUSA CASTRO	028.221.14#-##	0.0	0.0	0.0	08/06/1979
6	ANA CLARA DAMASCENO SOUZA COSTA	083.905.87#-##	0.0	0.0	0.0	01/07/1994
APROVADOS CADASTRO RESERVA						
1	EDUARDO ALEXANDRE DO NASCIMENTO	045.610.17#-##	28.0	4.0	24.0	22/03/1981
2	DAIANE DE ALMEIDA SANTOS SOARES	078.984.76#-##	28.0	6.0	22.0	25/11/1988
3	ALCIGERIO PEREIRA DE QUEIROZ	067.092.31#-##	26.0	4.0	22.0	04/11/1989
4	LOUIZE NASCIMENTO	094.872.09#-##	26.0	4.0	22.0	24/11/1991
5	MIQUEIAS VIRGINIO DA SILVA	074.784.47#-##	24.0	4.0	20.0	29/09/1989
6	ELLANO JONH DA SILVA MATIAS	083.461.98#-##	20.0	6.0	14.0	24/06/1990
7	RITA IANÁSKARA GOMES DA SILVA	085.074.28#-##	20.0	6.0	14.0	06/08/1991
8	JUCIELY MARQUES CIRILO DE AQUINO	054.596.31#-##	18.0	6.0	12.0	03/02/1985
9	RODRIGO EMANOEL DE SOUSA ALMEIDA	095.043.94#-##	16.0	0.0	16.0	24/05/1994

#	Nome Completo	CPF	Pontuação Total	Exp. Profissional	Avaliação de Títulos	Data de Nascimento
10	RAIANY PRISCILA PAIVA MEDEIROS NONATO	100.848.08#-##	16.0	0.0	16.0	02/08/1994
11	IRAN BARROSO	503.451.68#-##	16.0	6.0	10.0	02/08/1967
12	PATRICIA CRISTINA RODRIGUES LOPES MARTINS DE PAIVA	061.313.59#-##	16.0	6.0	10.0	31/07/1988
13	TAYLINE CORDEIRO PEREIRA	107.019.01#-##	16.0	6.0	10.0	02/06/1994
14	PAULO RICARDO DE LIMA MARTINS ARAÚJO	016.687.28#-##	16.0	6.0	10.0	13/03/1995
15	ARI MAGNO BATISTA DA SILVA	064.316.42#-##	14.0	0.0	14.0	12/04/1986
16	MIKAELLY OLIVEIRA SOUZA	087.113.86#-##	14.0	0.0	14.0	15/12/1990
17	JAEDSON ZEFERINO DE ARAÚJO	069.742.92#-##	14.0	0.0	14.0	06/11/1993
18	MARLETE BASILIO DA SILVA	034.527.02#-##	14.0	6.0	8.0	12/07/1972
19	OLINDINA REGIS CÂMARA	054.870.19#-##	14.0	6.0	8.0	01/08/1980
20	MAGARETÁIA MORAIS MAIA	012.402.16#-##	14.0	6.0	8.0	18/02/1982
21	LEYLA KAROLINY DE MEDEIROS ROMÃO	055.630.83#-##	14.0	6.0	8.0	23/12/1986
22	CHRISTIANO FERREIRA DIAS	076.122.46#-##	14.0	6.0	8.0	30/12/1987
23	ANTONIA RAILLA PINHEIRO DE MENEZES	088.799.94#-##	14.0	6.0	8.0	26/03/1990
24	FRANCISCO ERONILDO LIMA DE MELO	099.526.50#-##	12.0	2.0	10.0	10/12/1994
25	OSEIAS AGNER DOS SANTOS COSTA	107.080.74#-##	12.0	2.0	10.0	20/11/1995
26	ANANIAS CORDEIRO PEREIRA	017.765.91#-##	12.0	4.0	8.0	30/08/1992
27	FREDSON ALLYSSON DE SOUZA MENEZES	059.130.45#-##	12.0	6.0	6.0	06/06/1982
28	MAGNÓLIA ERIVANIA MOURA JACINTO	107.017.50#-##	12.0	6.0	6.0	04/08/1994
29	CARLOS DANIEL SILVA E SOUZA	105.200.80#-##	10.0	0.0	10.0	29/06/1994
30	EDIZIONEIDE CARLOS LORENA	051.837.60#-##	10.0	2.0	8.0	17/01/1983
31	RAIMUNDA JANAINA DO NASCIMENTO	073.643.84#-##	10.0	4.0	6.0	04/04/1987
32	HILDEGARD OLIVEIRA MOTA	024.588.68#-##	10.0	6.0	4.0	19/04/1975
33	DEJANE CLEIDE DA SILVA SANTOS	001.760.64#-##	10.0	6.0	4.0	14/05/1981
34	FRANCISCA BIBIANA DOS SANTOS SILVA	012.020.45#-##	10.0	6.0	4.0	06/02/1984
35	ANTONIO GILSON FERNANDES DE OLIVEIRA	055.843.86#-##	10.0	6.0	4.0	09/12/1984
36	ANDREILSON FERNANDES DE CASTRO	050.931.79#-##	10.0	6.0	4.0	18/01/1985
37	CAIO BRUNO PEREIRA DE MENEZES	094.990.61#-##	10.0	6.0	4.0	20/11/1987
38	AREILLEN RONNEY ROCHA REGES	064.832.34#-##	10.0	6.0	4.0	28/04/1991
39	ÍCARO FERNANDO PEREIRA DE MENEZES	102.582.76#-##	10.0	6.0	4.0	23/11/1993
40	MARIA ROSIVANIA PEREIRA FEITOSA	050.308.08#-##	8.0	0.0	8.0	26/04/1983
41	FRANCISCO CANINDÉ DA COSTA E SILVA JÚNIOR	101.386.24#-##	8.0	0.0	8.0	26/03/1992
42	LUCIMARA DE LIMA OLIVEIRA	108.537.71#-##	8.0	0.0	8.0	09/08/1993
43	ANTONIO FLAVIO DE OLIVEIRA LIMA	595.136.32#-##	8.0	4.0	4.0	29/01/1970
44	MARIA DE FÁTIMA FELIPE DA SILVA SOBRINHA	088.131.53#-##	8.0	4.0	4.0	21/06/1978
45	POLLYANA MIRTIS ALVES DE OLIVEIRA	704.733.92#-##	6.0	0.0	6.0	30/10/1995
46	JÉZLIA GLÊNIA DOS SANTOS DE ARAÚJO SILVA	058.778.23#-##	6.0	2.0	4.0	09/02/1986
47	ALEXSANDRO MIRANDA DE MENEZES	720.590.79#-##	6.0	6.0	0.0	30/07/1969
48	MARCOS HENRIQUE BEZERRA	034.092.04#-##	6.0	6.0	0.0	06/01/1976
49	RAIMUNDO DE MATOS CORDEIRO NETO	495.834.84#-##	6.0	6.0	0.0	07/08/1976
50	ELSON FLAVIO ALBINO DO VALE	009.865.80#-##	6.0	6.0	0.0	15/04/1980
51	LAYANA DE CASTRO XAVIER	010.121.25#-##	6.0	6.0	0.0	04/06/1981
52	ANTONIA EDILMA DE OLIVEIRA FERNANDES	076.102.90#-##	6.0	6.0	0.0	11/10/1987
53	MARIA DEOELMA ANANIAS SILVA	057.243.86#-##	4.0	0.0	4.0	14/06/1972
54	KILZA JANAINA DA SILVA	030.219.00#-##	4.0	0.0	4.0	26/10/1979
55	ELISSON MARCOS DE MEDEIROS	055.121.55#-##	4.0	0.0	4.0	09/01/1987
56	GUTEMBERG LEITE DE MEDEIROS	017.516.91#-##	4.0	0.0	4.0	07/11/1995
57	GISLAINE MENDONÇA BEZERRA	102.324.03#-##	2.0	0.0	2.0	07/05/1996
58	CARLOS ALBERTO LIMA FILHO	055.923.31#-##	2.0	0.0	2.0	16/06/1999
59	LEVY DE ASSIS SILVA	054.162.14#-##	2.0	2.0	0.0	08/11/1997
60	ANDERSON DA SILVA MOURA	126.972.10#-##	2.0	2.0	0.0	28/02/2000
61	JOELDA SILVA	937.579.21#-##	0.0	0.0	0.0	22/08/1973
62	EVERTON PEREIRA DA SILVA	018.607.59#-##	0.0	0.0	0.0	07/04/1975
63	MÁRCIA MARIA PINHEIRO DE SOUSA CASTRO	028.221.14#-##	0.0	0.0	0.0	08/06/1979
64	EDNA MARIA SARAIVA LOPES OLIVEIRA	074.126.01#-##	0.0	0.0	0.0	23/03/1988
65	APOLONIO AIRES DE LIMA NETO	082.331.30#-##	0.0	0.0	0.0	23/07/1988
66	ROBSON RONAN LIMA DE MORAIS	082.615.88#-##	0.0	0.0	0.0	26/02/1999
67	ANA CLARA DAMASCENO SOUZA COSTA	083.905.87#-##	0.0	0.0	0.0	01/07/41994

Professor Nível II /História

#	Nome Completo	CPF	Pontuação Total	Exp. Profissional	Avaliação de Títulos	Data de Nascimento
APROVADOS CADASTRO RESERVA PCD						
1	EUCLIDES FLOR DA SILVA NETO	058.852.24#-##	28.0	6.0	22.0	27/06/1986
2	JACKSON DANTAS DE MACÊDO	040.831.06#-##	22.0	6.0	16.0	25/10/1989
APROVADOS CADASTRO RESERVA ETNICOS RACIAIS						
1	FERNANDA GRASIANE BEZERRA COSTA	101.565.89#-##	20.0	6.0	14.0	03/06/1993
2	JOSÉ AUGUSTO PINTO	405.880.25#-##	16.0	6.0	10.0	14/12/1961
3	DIEGO RODRIGUES DA SILVA	106.771.61#-##	16.0	6.0	10.0	09/06/1994
4	CARLOS AUGUSTO SOARES BEZERRA	071.752.91#-##	14.0	4.0	10.0	14/03/1993
5	ALISSON ERIC DE SOUZA SIMÃO PEREIRA	119.916.81#-##	10.0	0.0	10.0	15/02/1997

#	Nome Completo	CPF	Pontuação Total	Exp. Profissional	Avaliação de Títulos	Data de Nascimento
6	JORDÁCIO FERNANDES GÓIS DO NASCIMENTO	028.409.68#-##	4.0	0.0	4.0	03/08/1977
7	WILTON WAYNE ALBUQUERQUE DE PAIVA	035.253.81#-##	4.0	0.0	4.0	07/06/1981
8	MOISES EMANUEL RIBEIRO	116.721.05#-##	2.0	2.0	0.0	04/09/1998
9	ANA PATRÍCIA FERNANDES MACIEL	126.012.43#-##	0.0	0.0	0.0	27/09/1999
10	KYCYA OLIVEIRA SILVA	710.969.01#-##	0.0	0.0	0.0	23/05/2000
11	JESSICA FERNANDA DA SILVA	706.705.29#-##	0.0	0.0	0.0	29/11/2000
APROVADOS CADASTRO RESERVA						
1	EUCLIDES FLOR DA SILVA NETO	058.852.24#-##	28.0	6.0	22.0	27/06/1986
2	ANDRESSA FREITAS DOS SANTOS	090.450.45#-##	22.0	0.0	22.0	10/08/1990
3	JACKSON DANTAS DE MACÊDO	040.831.06#-##	22.0	6.0	16.0	25/10/1989
4	ADRIANO PINHEIRO DE ANDRADE SANTOS	008.836.07#-##	20.0	6.0	14.0	19/04/1976
5	PEDRO VINÍCIUS MENDES DE MORAIS OLIVEIRA	099.041.63#-##	20.0	6.0	14.0	16/07/1992
6	FERNANDA GRASIANE BEZERRA COSTA	101.565.89#-##	20.0	6.0	14.0	03/06/1993
7	MARCOS DANIEL ROSA DE FREITAS	101.570.11#-##	20.0	6.0	14.0	22/12/1993
8	VANDO ROCHA DA SILVA	701.705.47#-##	18.0	0.0	18.0	11/05/1997
9	IZADORA RIBEIRO DE MEDEIROS	092.620.35#-##	18.0	4.0	14.0	30/11/1993
10	EDNA PASCOAL	923.924.07#-##	18.0	6.0	12.0	20/01/1958
11	JONATHAN DIÓGENES COSTA	069.158.32#-##	18.0	6.0	12.0	15/05/1987
12	MARIA JARLIANE DOS SANTOS SILVA	043.396.64#-##	18.0	6.0	12.0	25/03/1990
13	JOSÉ AUGUSTO PINTO	405.880.25#-##	16.0	6.0	10.0	14/12/1961
14	FRANCISCO DE ASSIS DA COSTA FILHO	904.433.65#-##	16.0	6.0	10.0	02/09/1971
15	DIKSON DE ALMEIDA FREIRE	096.189.08#-##	16.0	6.0	10.0	21/05/1991
16	DIEGO RODRIGUES DA SILVA	106.771.61#-##	16.0	6.0	10.0	09/06/1994
17	NATÁLIA RAIANE DE PAIVA ARAÚJO	100.112.07#-##	14.0	0.0	14.0	11/11/1991
18	MAGNA MARIA DA CONCEIÇÃO ROCHA	027.730.03#-##	14.0	4.0	10.0	02/09/1971
19	IONARA RAFAELA COSTA DE OLIVEIRA	072.230.27#-##	14.0	4.0	10.0	28/10/1991
20	CARLOS AUGUSTO SOARES BEZERRA	071.752.91#-##	14.0	4.0	10.0	14/03/1993
21	DINARIA CRISTINA SANTOS DE OLIVEIRA ESTEVAM	260.568.84#-##	14.0	6.0	8.0	30/01/1976
22	RAQUEL DE LIMA SILVA CAVALCANTE	077.387.18#-##	14.0	6.0	8.0	06/03/1991
23	LIEDNA CARLA DE OLIVEIRA LEITE	101.451.39#-##	14.0	6.0	8.0	04/10/1993
24	MICAEL JÔNATAS DE MELO VARELA DOS SANTOS	096.481.23#-##	14.0	6.0	8.0	27/01/1995
25	IANE CAROLINE LIMA SANTOS	064.795.05#-##	12.0	2.0	10.0	10/01/1986
26	MARIA NÚBIA DE GOMES	622.778.47#-##	12.0	6.0	6.0	24/08/1972
27	MOIZÉS SABÓIA DA SILVA	068.149.58#-##	10.0	0.0	10.0	28/07/1994
28	ALISSON ERIC DE SOUZA SIMÃO PEREIRA	119.916.81#-##	10.0	0.0	10.0	15/02/1997
29	MARIA DAS GRAÇAS PEREIRA BARRETO	282.310.15#-##	10.0	6.0	4.0	20/03/1956
30	ALLAN CARLOS DE ANDRADE SILVA	069.505.30#-##	10.0	6.0	4.0	23/04/1988
31	CORNELIO DOS SANTOS JUNIOR	700.215.87#-##	10.0	6.0	4.0	22/03/1994
32	ALEXANDRO DOS SANTOS JESUS	045.121.66#-##	8.0	0.0	8.0	11/08/1991
33	NÚBIA ROSENDO DA SILVA	702.971.62#-##	8.0	0.0	8.0	28/07/1998
34	FERNANDA TAVARES CANELA DE OLIVEIRA	033.561.47#-##	8.0	4.0	4.0	25/04/1982
35	ROSANA MARIA DE OLIVEIRA SILVA	056.147.79#-##	8.0	4.0	4.0	25/02/1984
36	TEREZA MARA PAULA FERNANDES DE ALMEIDA	050.390.01#-##	8.0	4.0	4.0	25/05/1985
37	FRANCISCA JEANE DA SILVA	969.661.30#-##	6.0	2.0	4.0	12/07/1977
38	LEANDRO RIBEIRO BARBOSA	046.928.77#-##	6.0	2.0	4.0	23/12/1984
39	RAFAEL PEREIRA MAIA	702.137.18#-##	6.0	6.0	0.0	20/02/1998
40	AURENITA BARBOSA GUIMARAES	304.513.53#-##	4.0	0.0	4.0	04/10/1961
41	JORDÁCIO FERNANDES GÓIS DO NASCIMENTO	028.409.68#-##	4.0	0.0	4.0	03/08/1977
42	CELITON MOURA DA SILVA	034.211.88#-##	4.0	0.0	4.0	14/09/1980
43	WILTON WAYNE ALBUQUERQUE DE PAIVA	035.253.81#-##	4.0	0.0	4.0	07/06/1981
44	ANTONIO LEONARDO COSTA FERNANDES	111.834.85#-##	4.0	0.0	4.0	26/05/1994
45	MARIA SILVIA TORQUATO FERREIRA	512.796.57#-##	4.0	4.0	0.0	07/11/1971
46	JOÃO VITOR GUILHERME DE SOUZA	702.220.15#-##	4.0	4.0	0.0	02/08/1998
47	MILLA VITORIA DE ALMEIDA	105.961.81#-##	2.0	2.0	0.0	08/04/1994
48	MOISES EMANUEL RIBEIRO	116.721.05#-##	2.0	2.0	0.0	04/09/1998
49	TATIANA CYBELLE ROCHA NERI	035.088.26#-##	0.0	0.0	0.0	11/10/1977
50	FRANCISCA RENATA RODRIGUES OLIVEIRA ROCHA	074.529.51#-##	0.0	0.0	0.0	01/01/1989
51	SORAIA AVELINO DE MOURA	096.711.62#-##	0.0	0.0	0.0	31/07/1989
52	ANGÉLICA NARA FAUSTINO DE MELO AQUINO	095.921.76#-##	0.0	0.0	0.0	08/03/1991
53	JOSÉ ALDO DE OLIVEIRA JÚNIOR	064.127.46#-##	0.0	0.0	0.0	16/04/1992
54	ALCIVANIA NUNES DA SILVA	124.137.34#-##	0.0	0.0	0.0	12/09/1996
55	CLARA ESTEFANY DE LIMA ALVES	016.838.63#-##	0.0	0.0	0.0	22/10/1998
56	ANA PATRÍCIA FERNANDES MACIEL	126.012.43#-##	0.0	0.0	0.0	27/09/1999
57	KYCYA OLIVEIRA SILVA	710.969.01#-##	0.0	0.0	0.0	23/05/2000
58	JESSICA FERNANDA DA SILVA	706.705.29#-##	0.0	0.0	0.0	29/11/2000
59	MARIA CLARA BARBALHO DE MENDONÇA	702.153.12#-##	0.0	0.0	0.0	22/12/2000

Professor Nível II /Língua Inglesa

#	Nome Completo	CPF	Pontuação Total	Exp. Profissional	Avaliação de Títulos	Data de Nascimento
APROVADOS CADASTRO RESERVA ETNICOS RACIAIS						

#	Nome Completo	CPF	Pontuação Total	Exp. Profissional	Avaliação de Títulos	Data de Nascimento
1	LUCAS ANTONIO BERNARDO DANTAS	116.289.91#-##	8.0	0.0	8.0	06/07/1999
2	ANA PAULA DA SILVA RODRIGUES GUERRA	012.275.98#-##	6.0	2.0	4.0	30/10/1982
3	WEVERTON ANDERSON DO NASCIMENTO VIEIRA.	011.284.09#-##	4.0	4.0	0.0	17/08/1999
APROVADOS CADASTRO RESERVA						
1	KAIQUE KAYONAN LOPES DELFINO	111.833.91#-##	28.0	6.0	22.0	10/11/1994
2	ANTONIA OZIANA BATISTA DE MEDEIROS	113.417.38#-##	28.0	6.0	22.0	16/05/1996
3	MARIA GEIZA FERREIRA FREIRE	913.557.61#-##	22.0	4.0	18.0	26/04/1976
4	CAMILA PETROCHELY BORGES MENDONÇA	071.487.88#-##	20.0	6.0	14.0	12/03/1988
5	JOÃO WALISON DE OLIVEIRA COSTA	103.959.77#-##	20.0	6.0	14.0	23/04/1993
6	SONAYLLI THAISE SOUZA CORTEZ	017.053.43#-##	14.0	2.0	12.0	05/04/1994
7	DOUGLAS RAMON COSTA FRANÇA	065.816.90#-##	14.0	6.0	8.0	10/01/1988
8	LUCAS SALES BARBOSA	121.633.88#-##	12.0	2.0	10.0	11/10/1996
9	ELICARLOS DAVI DUARTE ALBINO	105.377.88#-##	12.0	2.0	10.0	02/12/1996
10	JESIANA REBECA BEZERRA DAMASCENO	017.941.87#-##	12.0	2.0	10.0	20/09/1999
11	SEBASTIÃO RIVOREDO DE CARVALHO	077.305.54#-##	12.0	6.0	6.0	20/05/1988
12	MYLANI NATHALINI DANTAS COSTA	101.034.20#-##	10.0	0.0	10.0	19/12/1992
13	JONATHAN MAX CARLOS DE MOURA	125.981.46#-##	10.0	0.0	10.0	30/03/1999
14	JOSÉ ANDERSON DA SILVA DIAS	116.594.41#-##	10.0	2.0	8.0	27/04/1998
15	JARBSON DE LELIZ SILVA	091.206.71#-##	10.0	6.0	4.0	24/03/1992
16	MYRNA CIBELLY DE OLIVEIRA SILVA	093.094.00#-##	10.0	6.0	4.0	01/04/1993
17	KLEDSON LUÃ DA SILVA HONÓRIO	106.750.42#-##	10.0	6.0	4.0	25/10/1995
18	ANA CAROLINA FERNANDES LINHARES	125.787.30#-##	10.0	6.0	4.0	22/10/1998
19	MILCA KAROLINY ALCANTARA LÓPO	088.991.12#-##	8.0	0.0	8.0	23/09/1995
20	LUCAS ANTONIO BERNARDO DANTAS	116.289.91#-##	8.0	0.0	8.0	06/07/1999
21	GIANE HENRIQUE DA SILVA	722.378.99#-##	8.0	4.0	4.0	10/05/1970
22	LAIZ LOIANNY FERREIRA	123.207.43#-##	8.0	4.0	4.0	17/06/1998
23	DANIELLE CYMBALISTA	032.633.54#-##	8.0	6.0	2.0	24/01/1978
24	ANA PAULA DA SILVA RODRIGUES GUERRA	012.275.98#-##	6.0	2.0	4.0	30/10/1982
25	MARIA ELISÂNGELA SILVA CARVALHO	045.113.67#-##	6.0	6.0	0.0	22/10/1979
26	MARIA DA GLORIA DA SILVA BEZERRA	011.315.46#-##	6.0	6.0	0.0	12/02/1981
27	FRANCISCO FAGNER LUAN DE MENDONÇA	017.381.31#-##	6.0	6.0	0.0	17/08/1992
28	WANESSA LIDIANE DA COSTA LOPES	088.683.09#-##	6.0	6.0	0.0	29/12/1993
29	LIDIANE KALINE DOS SANTOS	060.006.89#-##	4.0	4.0	0.0	18/01/1987
30	MELISSA RAFAELA DA SILVA MORAIS	093.600.81#-##	4.0	4.0	0.0	20/01/1992
31	BIANCA VIEIRA SOUZA COSTA	071.566.79#-##	4.0	4.0	0.0	03/12/1998
32	WEVERTON ANDERSON DO NASCIMENTO VIEIRA.	011.284.09#-##	4.0	4.0	0.0	17/08/1999
33	ADRIANA GALDINO DA SILVA	701.703.14#-##	2.0	0.0	2.0	29/07/1997
34	DIANA DANTAS ARAÚJO DA SILVA	068.835.03#-##	2.0	2.0	0.0	26/06/1985
35	YASMIM MOURA ROCHA	706.096.61#-##	2.0	2.0	0.0	28/12/2000
36	ERINEIDE MARIA DANTAS GOMES SALDANHA	503.124.13#-##	0.0	0.0	0.0	26/12/1966
37	FRANCISCO ELTON DE ASSIS	057.198.81#-##	0.0	0.0	0.0	22/08/1984
38	LEANDRO DE ARAUJO COSTA	107.049.40#-##	0.0	0.0	0.0	28/12/1998
39	DAMIÃO FLAVIANO DA SILVA DE OLIVEIRA	707.536.12#-##	0.0	0.0	0.0	25/12/2000

Professor Nível II /Língua Portuguesa

#	Nome Completo	CPF	Pontuação Total	Exp. Profissional	Avaliação de Títulos	Data de Nascimento
APROVADOS CADASTRO RESERVA PCD						
1	ROBERTA GOMES OLIVEIRA COSTA	027.518.93#-##	10.0	6.0	4.0	05/04/1989
2	ERISBERTO MORAIS DE LIMA	009.848.86#-##	6.0	6.0	0.0	15/09/1980
3	ANDRÉIA MARIA PEREIRA DA COSTA E SILVA	080.556.79#-##	0.0	0.0	0.0	04/10/1990
APROVADOS CADASTRO RESERVA ETNICOS RACIAIS						
1	FRANCISCA BERLANDIA ALCINEIDE SILVA PAIVA	089.324.01#-##	16.0	6.0	10.0	13/03/1992
2	KARLA JANE EYRE DA CUNHA BEZERRA SOUZA	010.329.27#-##	14.0	0.0	14.0	14/02/1983
3	MARCELO LUCAS MONTEIRO DO NASCIMENTO	063.365.18#-##	14.0	2.0	12.0	10/01/2000
4	MARIA DA CONCEIÇÃO BARACHO	009.811.93#-##	10.0	0.0	10.0	17/03/1980
5	RONILDO ALEXANDRE DA SILVA	104.961.86#-##	8.0	0.0	8.0	03/02/1993
6	MARIA JOSE ANGELO	012.104.51#-##	6.0	0.0	6.0	31/05/1980
7	RODRIGO MARQUES BRITO BARBOSA	700.910.09#-##	6.0	2.0	4.0	19/05/1999
8	CAROLINE NAYARA NASCIMENTO DOS SANTOS	051.083.70#-##	4.0	4.0	0.0	28/07/1992
9	JOYCE LARISSA DE OLIVEIRA BATISTA	700.715.65#-##	2.0	2.0	0.0	30/12/1996
10	ANDRÉIA MARIA PEREIRA DA COSTA E SILVA	080.556.79#-##	0.0	0.0	0.0	04/10/1990
11	LUCAS FRANKLIN FERNANDES SILVA	111.257.43#-##	0.0	0.0	0.0	03/02/1997
APROVADOS CADASTRO RESERVA						
1	LAURA AMÉLIA FERNANDES BARRETO	067.410.63#-##	34.0	6.0	28.0	25/08/1987
2	JOSÉ CLAUDIO GOMES DANTAS	072.359.78#-##	26.0	4.0	22.0	05/07/1987
3	MARIA ELIACI PEREIRA DE SOUZA	035.590.12#-##	24.0	6.0	18.0	02/05/1981
4	YLANA KARLA DE FRANCA LOPES E TAVARES	069.873.52#-##	24.0	6.0	18.0	16/10/1987
5	GABRIELLY THICIANE DOS SANTOS ANDRADE	077.871.14#-##	22.0	6.0	16.0	07/09/1989
6	JULIANA CARLOS FERNANDES GURGEL	034.373.95#-##	20.0	6.0	14.0	27/09/1980
7	ANDERSON SALES DA SILVA	072.016.60#-##	20.0	6.0	14.0	04/06/1998

#	Nome Completo	CPF	Pontuação Total	Exp. Profissional	Avaliação de Títulos	Data de Nascimento
8	JANAINA SILVA ALVES	011.345.24#-##	18.0	4.0	14.0	27/09/1982
9	MÉRCIA SUYANE VIEIRA MENDONÇA	016.730.40#-##	18.0	4.0	14.0	19/10/1994
10	RENATA DANIELLE DANTAS FREITAS	013.544.90#-##	18.0	6.0	12.0	27/09/1984
11	CARLOS MATHEUS DA SILVA MENESES	106.425.39#-##	18.0	6.0	12.0	03/12/1995
12	RAYSSA ROVANYA TORQUATO CARVALHO	700.642.39#-##	16.0	0.0	16.0	14/08/1996
13	MARIELLY PEREIRA ALVES DE SOUSA	017.397.52#-##	16.0	2.0	14.0	13/10/1994
14	ANTÔNIA LUCÉLIA DA SILVA ALMEIDA	059.943.54#-##	16.0	4.0	12.0	25/02/1983
15	DANIELA KATÉRINE DE OLIVEIRA	101.542.17#-##	16.0	4.0	12.0	15/02/1994
16	LUCIANA GALVÃO FAGUNDES DE LIMA	875.961.56#-##	16.0	6.0	10.0	05/07/1978
17	LÍVIA MARIA PEREIRA SILVA	044.806.65#-##	16.0	6.0	10.0	04/09/1982
18	GISELIA BATISTA DE OLIVEIRA	052.874.47#-##	16.0	6.0	10.0	12/07/1983
19	FRANCISCA BERLANDIA ALCINEIDE SILVA PAIVA	089.324.01#-##	16.0	6.0	10.0	13/03/1992
20	KARLA JANE EYRE DA CUNHA BEZERRA SOUZA	010.329.27#-##	14.0	0.0	14.0	14/02/1983
21	KALYN KEGIA CARDOSO BEZERRA	093.496.94#-##	14.0	0.0	14.0	22/11/1991
22	DAMASCENO RIBEIRO DE MEDEIROS	701.122.54#-##	14.0	2.0	12.0	27/11/1995
23	MARCELO LUCAS MONTEIRO DO NASCIMENTO	063.365.18#-##	14.0	2.0	12.0	10/01/2000
24	SAMARA AUGUSTA DE PAIVA SILVA	063.274.42#-##	14.0	4.0	10.0	19/06/1986
25	IOLANDA RODRIGUES MOURA	904.687.40#-##	14.0	6.0	8.0	19/08/1973
26	KARINA LUCIANA ALVES MAIA DA SILVA	722.768.19#-##	14.0	6.0	8.0	22/12/1978
27	MARIA DA PAZ DE FREITAS E SOUSA	050.004.87#-##	14.0	6.0	8.0	13/10/1980
28	HOZANA FERNANDES DO NASCIMENTO PEIXOTO	053.799.41#-##	14.0	6.0	8.0	15/06/1983
29	ANA PAULA DE LIMA FERNANDES	050.023.28#-##	14.0	6.0	8.0	23/01/1985
30	MARIA DA LUZ DE ANDRADE	057.513.64#-##	14.0	6.0	8.0	02/02/1985
31	MARIA SUZANA DE OLIVEIRA PINHEIRO MENEZES	082.515.74#-##	14.0	6.0	8.0	22/02/1986
32	DANIELE RAMALHO PEREIRA	079.266.11#-##	14.0	6.0	8.0	30/07/1989
33	FRANCISCA AURIZETE DA SILVA MEDEIROS	044.242.49#-##	14.0	6.0	8.0	14/07/1992
34	ANGELA KARINE DE OLIVEIRA SILVEIRA	124.162.27#-##	14.0	6.0	8.0	10/04/1997
35	IRINEU MOREIRA DA SILVA	065.467.78#-##	12.0	0.0	12.0	21/01/1987
36	CYNTHIA KANDICI DE MENESES GONÇALVES	067.272.59#-##	12.0	0.0	12.0	28/08/1987
37	FRANCISCO ALEXANDRE DA COSTA	016.787.78#-##	12.0	4.0	8.0	05/05/1991
38	DAYSE LITZA DA COSTA OLIVEIRA	052.649.06#-##	12.0	6.0	6.0	17/11/1983
39	MARIA SUSSANA PEREIRA DA SILVA	050.641.26#-##	12.0	6.0	6.0	26/08/1984
40	MARIA DA CONCEIÇÃO BARACHO	009.811.93#-##	10.0	0.0	10.0	17/03/1980
41	MARA GLÍSSIA APOLINÁRIO MEDEIROS	011.613.76#-##	10.0	0.0	10.0	17/08/1982
42	EDUARDO REINALDO DE MEDEIROS	106.014.46#-##	10.0	2.0	8.0	05/01/1994
43	MARCOS JOSÉ DE SOUZA CIPRIANO	011.248.32#-##	10.0	4.0	6.0	15/09/1981
44	FABIANA DA SILVA COSTA DOS SANTOS	017.634.25#-##	10.0	4.0	6.0	01/04/1996
45	MARIA LUCIA FERNANDES LEITE	009.481.25#-##	10.0	6.0	4.0	05/07/1967
46	MARIA DAS NEVES BEZERRA DA COSTA	762.421.61#-##	10.0	6.0	4.0	28/11/1970
47	ANNE SHIRLEY PEDROSA BEZERRA	030.201.89#-##	10.0	6.0	4.0	25/07/1974
48	IARAJANE BEZERRA DO NASCIMENTO	877.940.98#-##	10.0	6.0	4.0	16/12/1976
49	ALINE PATRÍCIA COSTA CÂMARA FONSÊCA	028.128.21#-##	10.0	6.0	4.0	28/02/1980
50	KALIANY FERREIRA SOUZA	045.441.24#-##	10.0	6.0	4.0	09/10/1982
51	MARIA IVONEIDE DA SILVA	009.513.47#-##	10.0	6.0	4.0	27/08/1983
52	GRAZIELA DA SILVA LIMA	054.444.09#-##	10.0	6.0	4.0	30/12/1985
53	ROBERTA GOMES OLIVEIRA COSTA	027.518.93#-##	10.0	6.0	4.0	05/04/1989
54	MICHAELE LOITA MENEZES	093.660.52#-##	10.0	6.0	4.0	29/03/1990
55	CAMILA MARTINS SILVA	099.238.54#-##	10.0	6.0	4.0	21/10/1992
56	ANDREZA LETÍCIA XAVIER	118.622.10#-##	10.0	6.0	4.0	16/01/1994
57	MIRELLE CORREIA TEIXEIRA	047.213.19#-##	10.0	6.0	4.0	07/10/1994
58	VITÓRIA GIRLIANNY MENDES DA SILVA	091.330.84#-##	10.0	6.0	4.0	10/06/1995
59	ANDERSON VICTOR GONÇALVES DE MEDEIROS	109.389.78#-##	10.0	6.0	4.0	10/09/1998
60	RONILDO ALEXANDRE DA SILVA	104.961.86#-##	8.0	0.0	8.0	03/02/1993
61	THALIANE ANDRADE DE LIMA	392.440.98#-##	8.0	0.0	8.0	02/03/2000
62	RENATA ROCHA DE OLIVEIRA LIMA	005.541.25#-##	8.0	4.0	4.0	21/08/1985
63	JOSEFA LIDIANNE DE PAIVA	091.090.65#-##	8.0	4.0	4.0	19/03/1990
64	FABIANA GOMES FILGUEIRA	095.552.14#-##	8.0	4.0	4.0	21/08/1990
65	DIEGO FERREIRA DA SILVA	093.699.36#-##	8.0	4.0	4.0	16/10/1990
66	ELBA HELENA LIMA ACADIAS BASÍLIO	065.860.61#-##	8.0	4.0	4.0	29/04/1991
67	MARIA BEATRIZ MARIANO	124.078.33#-##	8.0	4.0	4.0	20/03/1998
68	MARIA JOSE ANGELO	012.104.51#-##	6.0	0.0	6.0	31/05/1980
69	LEILA IZA ANDRE SANTIAGO VALE	060.207.57#-##	6.0	2.0	4.0	04/11/1983
70	MARÍLIA CARLA DA COSTA MENEZES	073.351.70#-##	6.0	2.0	4.0	02/05/1988
71	JOSÉ NILTON PEREIRA DE MOURA JÚNIOR	704.139.71#-##	6.0	2.0	4.0	28/11/1998
72	RODRIGO MARQUES BRITO BARBOSA	700.910.09#-##	6.0	2.0	4.0	19/05/1999
73	JOELMA FERNANDES FERREIRA	006.827.59#-##	6.0	4.0	2.0	16/04/1983
74	DAYANE RAMALHO DE SALES	016.973.95#-##	6.0	4.0	2.0	25/05/1996
75	GIZELLE VENCESLAU DE OLIVEIRA VALE	967.941.60#-##	6.0	6.0	0.0	30/11/1973
76	RAIMUNDO GILIARDO SILVEIRA DE SOUZA	023.615.03#-##	6.0	6.0	0.0	08/12/1975
77	ALDIR SÉRGIO ROCHA DA SILVA	026.902.57#-##	6.0	6.0	0.0	08/10/1978
78	ERISBERTO MORAIS DE LIMA	009.848.86#-##	6.0	6.0	0.0	15/09/1980

#	Nome Completo	CPF	Pontuação Total	Exp. Profissional	Avaliação de Títulos	Data de Nascimento
79	FELIPE FRANKLIN MEDEIROS RIBEIRO	072.480.93#-##	6.0	6.0	0.0	16/01/1989
80	BETÂNIA BEZERRA DE FARIAS COSTA	086.239.97#-##	6.0	6.0	0.0	01/06/1990
81	JOÃO PAULO PEREIRA	089.657.96#-##	6.0	6.0	0.0	05/05/1991
82	PEDRINA DANTAS SOARES	107.170.24#-##	6.0	6.0	0.0	29/06/1991
83	TAYNÁ ALVES REBOUÇAS	083.589.32#-##	6.0	6.0	0.0	08/10/1993
84	MARIA VALESCA FERNANDES DE ANDRADE	703.863.70#-##	6.0	6.0	0.0	23/05/1997
85	IASMIM CRISTINA DE SOUSA	110.608.65#-##	6.0	6.0	0.0	05/09/1997
86	ANDREZA AVELINA DE OLIVEIRA	700.388.14#-##	6.0	6.0	0.0	22/09/1997
87	ROSANA FERNANDES SOUZA	011.955.74#-##	4.0	0.0	4.0	13/05/1977
88	REINALDO LOPES DA SILVA	010.442.38#-##	4.0	0.0	4.0	30/12/1978
89	JÉSSICA FERNANDES LEMOS	101.426.18#-##	4.0	0.0	4.0	10/03/1992
90	FERNANDA GOMES FILGUEIRA	087.178.32#-##	4.0	0.0	4.0	18/02/1993
91	JESSICA CARLA DA COSTA PEREIRA	701.811.19#-##	4.0	0.0	4.0	14/08/1993
92	ANTONIA GIZELLY PEREIRA OLIVEIRA	702.683.45#-##	4.0	0.0	4.0	28/04/1996
93	JAYNE CARLA BEZERRA DA SILVA	116.579.43#-##	4.0	0.0	4.0	16/05/2000
94	BRUNA DANYELLEN DE MACEDO FERREIRA	090.663.41#-##	4.0	2.0	2.0	17/04/1994
95	GILVANICÉ SILVA DE SOUZA	078.211.03#-##	4.0	4.0	0.0	16/07/1986
96	CAROLINE NAYARA NASCIMENTO DOS SANTOS	051.083.70#-##	4.0	4.0	0.0	28/07/1992
97	ANDREA MIKAELLY REBOUÇAS DE AZEVEDO	092.260.80#-##	4.0	4.0	0.0	06/12/1994
98	JULIANA JALES DE MORAIS	705.298.89#-##	4.0	4.0	0.0	18/05/1998
99	KAYAN AKAYS PAIVA SILVA	098.804.31#-##	4.0	4.0	0.0	12/08/1998
100	LEILA RUTE GONÇALVES SOARES	129.244.57#-##	4.0	4.0	0.0	25/10/2000
101	CELIENE LINHARES DANTAS DE ARAÚJO	904.436.16#-##	2.0	0.0	2.0	18/10/1973
102	THAIS MENDONÇA DA COSTA	107.082.11#-##	2.0	0.0	2.0	08/07/1994
103	KELY CAROLINE SANTOS DA SILVA	017.960.66#-##	2.0	0.0	2.0	29/04/1996
104	CRISTIANO AQUINO DE OLIVEIRA	081.913.05#-##	2.0	2.0	0.0	29/05/1984
105	RITA DE CASSIA DA SILVA	094.702.17#-##	2.0	2.0	0.0	15/09/1992
106	CILENE ANTONIA DE ARRUDA	093.480.12#-##	2.0	2.0	0.0	03/12/1992
107	FERNANDA MONICLÉIA DOS SANTOS PEREIRA	017.969.63#-##	2.0	2.0	0.0	17/11/1995
108	JOYCE LARISSA DE OLIVEIRA BATISTA	700.715.65#-##	2.0	2.0	0.0	30/12/1996
109	KAROLAINE DA SILVA ALVES	700.883.54#-##	2.0	2.0	0.0	20/10/1997
110	CHRISTINNY DE SOUZA MULINS CABRAL	037.218.65#-##	0.0	0.0	0.0	30/08/1972
111	ANTONIA LUANDA LISBOA	053.198.05#-##	0.0	0.0	0.0	29/11/1978
112	RITA DE CÁSSIA SILVA DE ALENCAR	055.129.16#-##	0.0	0.0	0.0	27/04/1985
113	ABIA OLIVEIRA DE SOUZA SILVA	013.982.16#-##	0.0	0.0	0.0	09/12/1987
114	LÍGIA NAYANE DE OLIVEIRA SILVA	068.253.05#-##	0.0	0.0	0.0	05/03/1988
115	NIZIA NAYARA GALVÃO NOGUEIRA DANTAS	074.538.31#-##	0.0	0.0	0.0	15/02/1989
116	MADJA ALINE FERNANDES DE MELO	088.521.53#-##	0.0	0.0	0.0	30/07/1989
117	ALANA CRISTINA ALVES DE LIMAS	089.125.02#-##	0.0	0.0	0.0	05/08/1989
118	ANDRÉIA MARIA PEREIRA DA COSTA E SILVA	080.556.79#-##	0.0	0.0	0.0	04/10/1990
119	FABIANA FELIX DA SILVA	106.006.91#-##	0.0	0.0	0.0	20/09/1992
120	TAFNES LAIS DA SILVA GOMES	099.535.04#-##	0.0	0.0	0.0	22/09/1992
121	WASHINGTON FREITAS DANTAS	082.387.35#-##	0.0	0.0	0.0	16/02/1993
122	ISAÍAS MEDEIROS DO NASCIMENTO	106.123.52#-##	0.0	0.0	0.0	23/03/1994
123	VANESKA RODRIGUES DE OLIVEIRA SILVA	106.146.40#-##	0.0	0.0	0.0	13/04/1994
124	VALQUIRIA NUNES DE LIRA	108.030.08#-##	0.0	0.0	0.0	25/04/1995
125	ANTONIA ROBERTA DE MENEZES HOLANDA	018.145.30#-##	0.0	0.0	0.0	13/06/1995
126	MATEUS BEZERRA FERNANDES	103.972.57#-##	0.0	0.0	0.0	29/09/1995
127	ALESSANDRA ALVES DA SILVA CASTRO E SOUZA	700.467.38#-##	0.0	0.0	0.0	14/06/1996
128	BRUNA MIRLEI DE MEDEIROS ASSIS	703.101.45#-##	0.0	0.0	0.0	28/06/1996
129	LUCAS FRANKLIN FERNANDES SILVA	111.257.43#-##	0.0	0.0	0.0	03/02/1997
130	HELOISE PAULINO DANTAS SILVA	104.275.30#-##	0.0	0.0	0.0	06/12/1997
131	ERIKA SOARES DE OLIVEIRA	704.643.54#-##	0.0	0.0	0.0	09/08/1998
132	MARINA CLARA FERNANDES DA SILVA	701.443.59#-##	0.0	0.0	0.0	11/12/1998
133	MARIA EDUARDA CABRAL DE OLIVEIRA FREITAS	706.483.85#-##	0.0	0.0	0.0	05/07/2000

Professor Nível II /Matemática

#	Nome Completo	CPF	Pontuação Total	Exp. Profissional	Avaliação de Títulos	Data de Nascimento
APROVADOS CADASTRO RESERVA PCD						
1	JÉSSICA OHANA DA SILVA MENDONÇA	078.582.88#-##	14.0	6.0	8.0	12/03/1990
APROVADOS CADASTRO RESERVA ETNICOS RACIAIS						
1	AYRTON DA SILVA CABRAL	106.133.42#-##	18.0	6.0	12.0	14/12/1992
2	JOSE EULER GOMES COSTA	084.154.21#-##	14.0	6.0	8.0	14/03/1990
3	NALLYSON TIAGO PEREIRA DA COSTA	700.012.58#-##	14.0	6.0	8.0	05/07/1996
4	KLEBER FRANCISCO DA ASILVA FILHO	041.104.67#-##	6.0	0.0	6.0	17/02/1991
5	RICARDO LUIS VIEIRA DA SILVA	025.902.07#-##	6.0	6.0	0.0	20/07/1978
6	KELLY MARIA DOS SANTOS FARIAS	053.544.95#-##	6.0	6.0	0.0	14/05/1985
7	YOCHALLANY ALVES DE LIMA ROCHA	012.661.71#-##	0.0	0.0	0.0	16/10/1982
8	MARIA JUSSILENE DA COSTA	052.261.99#-##	0.0	0.0	0.0	04/07/1983
APROVADOS CADASTRO RESERVA						

#	Nome Completo	CPF	Pontuação Total	Exp. Profissional	Avaliação de Títulos	Data de Nascimento
1	FLAVIANA MOREIRA DE SOUZA AMORIM	044.218.51#-##	28.0	0.0	28.0	08/09/1983
2	MATHEUS DE MEDEIROS TAVARES	078.179.37#-##	24.0	0.0	24.0	18/01/1990
3	ANELÂNDIA MARIA DA CONCEIÇÃO SILVA	095.530.77#-##	20.0	6.0	14.0	01/02/1990
4	RUBSON GOMES MARTINS RAMOS	082.598.37#-##	20.0	6.0	14.0	27/09/1990
5	PAULA REJANY DA SILVA FERNANDES	055.718.61#-##	18.0	6.0	12.0	09/07/1985
6	ANTONIO ADRIANO NOGUEIRA	056.155.27#-##	18.0	6.0	12.0	05/10/1985
7	FRANCISCO JUCIFRAN FERNANDES COSTA	006.793.11#-##	18.0	6.0	12.0	24/12/1985
8	JOSÉ LEONARDO BEZERRA	089.378.51#-##	18.0	6.0	12.0	10/08/1990
9	AYRTON DA SILVA CABRAL	106.133.42#-##	18.0	6.0	12.0	14/12/1992
10	LUIS CARLOS DA SILVA	080.685.49#-##	18.0	6.0	12.0	24/07/1994
11	MATHEUS KLISMAN DE CASTRO E SILVA	092.661.52#-##	18.0	6.0	12.0	23/09/1995
12	VILANEIDE SEVERINA DE SOUZA CARVALHO	496.504.83#-##	16.0	6.0	10.0	12/08/1965
13	ALTEMIZIA JÁCOME DE LIRA	762.368.03#-##	16.0	6.0	10.0	28/06/1974
14	FRANCISCA JOEDNA OLIVEIRA SOUZA	082.467.14#-##	16.0	6.0	10.0	17/01/1988
15	PAULO VITOR SILVA DE ANDRADE	081.436.61#-##	16.0	6.0	10.0	29/03/1989
16	FRANCISCO RAILSON DE ALMEIDA	027.550.63#-##	14.0	6.0	8.0	30/06/1979
17	LENALDO DE CASTRO LEITÃO	087.470.48#-##	14.0	6.0	8.0	09/03/1990
18	JÉSSICA OHANA DA SILVA MENDONÇA	078.582.88#-##	14.0	6.0	8.0	12/03/1990
19	JOSE EULER GOMES COSTA	084.154.21#-##	14.0	6.0	8.0	14/03/1990
20	YAGO DA COSTA FAUSTINO	080.591.23#-##	14.0	6.0	8.0	06/09/1992
21	DAYANE MENEZES DA SILVA	101.328.53#-##	14.0	6.0	8.0	24/12/1992
22	IHANNE CAROLINE CARDOSO ALVES	107.078.54#-##	14.0	6.0	8.0	18/05/1993
23	GABRIELA DE OLIVEIRA BANDEIRA	098.959.08#-##	14.0	6.0	8.0	12/01/1995
24	NALLYSON TIAGO PEREIRA DA COSTA	700.012.58#-##	14.0	6.0	8.0	05/07/1996
25	FÉLIX SEBASTIÃO DA SILVA	042.876.52#-##	12.0	0.0	12.0	16/10/1981
26	GERUSA SANTOS FERNANDES DE OLIVEIRA	074.039.39#-##	12.0	0.0	12.0	29/05/1986
27	WILDNER WALKER RODRIGUES MARINHEIRO	062.236.38#-##	12.0	0.0	12.0	02/08/1987
28	LOURENA BARBOSA CAVALCANTE PAIVA	065.399.01#-##	12.0	0.0	12.0	21/10/1991
29	ANTONIO CARLOS DA SILVA OLIVEIRA	016.635.46#-##	12.0	0.0	12.0	19/08/1993
30	MAYARA DE FREITAS MEDEIROS ARAÚJO	086.612.99#-##	12.0	2.0	10.0	29/06/1991
31	DIONICE FERREIRA DA SILVA ARAUJO	828.745.57#-##	12.0	4.0	8.0	14/07/1970
32	DAIANE RAMILE DE OLIVEIRA RODRIGUES	101.415.55#-##	12.0	4.0	8.0	28/08/1992
33	FLÁVIA SANTOS DE MEDEIROS	113.986.60#-##	12.0	4.0	8.0	05/11/1996
34	DANIEL CARLOS FERNANDES DE QUEIROZ	701.280.78#-##	12.0	4.0	8.0	02/02/1998
35	BEATRIZ DE SOUZA MAIA	059.352.69#-##	12.0	4.0	8.0	09/08/1998
36	JOÃO ALEXANDRE DA SILVA	010.664.50#-##	12.0	6.0	6.0	04/11/1978
37	ANTONIA MARIA DA SILVA	055.382.87#-##	10.0	2.0	8.0	12/01/1983
38	FRANCIIRIS ANTONIA DE SOUZA	014.279.13#-##	10.0	2.0	8.0	11/04/1988
39	MARIA DE FÁTIMA DIAS DA COSTA	904.404.47#-##	10.0	6.0	4.0	20/06/1971
40	CLÁUDIA REGINA PEREIRA	851.674.60#-##	10.0	6.0	4.0	04/01/1974
41	WILMA REGINA ALVES DE SOUZA	938.487.57#-##	10.0	6.0	4.0	07/06/1976
42	GILBERLANIO PINHEIRO DE LIMA	030.250.07#-##	10.0	6.0	4.0	16/05/1979
43	JANAINA PAULO DA SILVA	034.441.27#-##	10.0	6.0	4.0	15/06/1979
44	JOSÉ GLEDSON FELIPE FERNANDES	036.026.39#-##	10.0	6.0	4.0	13/09/1979
45	JOSE VANIO PAULA SILVA	973.671.76#-##	10.0	6.0	4.0	22/05/1983
46	ELIEL DAS NEVES FREIRE	046.840.22#-##	10.0	6.0	4.0	25/06/1984
47	IZABELA SILVA DE SOUSA	082.902.44#-##	10.0	6.0	4.0	04/09/1989
48	FRANCISCO JARNÓMIO DE OLIVEIRA	094.179.68#-##	10.0	6.0	4.0	13/03/1990
49	RODRIGO ROCHA DE OLIVEIRA	040.356.19#-##	10.0	6.0	4.0	21/01/1991
50	ARITA RAYANE DE FREITAS BEZERRA	095.117.80#-##	10.0	6.0	4.0	08/06/1993
51	ANELLY BARBOSA FERNANDES	110.690.38#-##	10.0	6.0	4.0	08/04/1995
52	LUCIANO DE FARIAS BARBALHO	916.386.58#-##	8.0	0.0	8.0	15/10/1973
53	JOSIMAR GOMES DE MORAIS	043.660.74#-##	8.0	0.0	8.0	25/09/1978
54	ANÁBIA TAVARES DA SILVA OLIVEIRA	099.891.85#-##	8.0	0.0	8.0	28/05/1992
55	SABRINA LOIOLA DE MORAIS	068.009.43#-##	8.0	0.0	8.0	30/10/1995
56	JOICE TUANE MEDEIROS DE OLIVEIRA	092.768.76#-##	8.0	0.0	8.0	26/07/1997
57	TAMARA KADIDJA SILVA MEDEIROS	065.696.24#-##	8.0	4.0	4.0	08/10/0087
58	CARLOS FRANKLIN DE MENESES SOUSA	090.529.80#-##	8.0	4.0	4.0	16/07/1989
59	ROSÁLIA GOMES DA SILVA MENDES	096.727.75#-##	8.0	4.0	4.0	09/10/1991
60	GEIZA CRISTINA RODRIGUES DA SILVA	046.032.44#-##	8.0	4.0	4.0	07/01/1993
61	SOLOM OLIVEIRA DE MENEZES	041.705.14#-##	8.0	6.0	2.0	05/09/1979
62	MÁRCIA EMANOELY DA SILVA	057.152.01#-##	8.0	6.0	2.0	16/06/1985
63	KLEBER FRANCISCO DA ASILVA FILHO	041.104.67#-##	6.0	0.0	6.0	17/02/1991
64	DIOGO DALYSON COSTA DE MEDEIROS	088.844.61#-##	6.0	0.0	6.0	18/11/1991
65	JUNIVAN ALEXANDRO COSTA	116.543.30#-##	6.0	0.0	6.0	16/02/1999
66	LUANA MARÍLIA FERNANDES MANIÇOBA NOBREGA	060.412.65#-##	6.0	2.0	4.0	04/08/1987
67	LAYANNE NAYARA DE MENEZES SOUZA NASCIMENTO	074.060.51#-##	6.0	2.0	4.0	06/08/1987
68	MARCELO HENRIQUE DA SILVA MORAIS	070.021.20#-##	6.0	2.0	4.0	17/04/1989
69	NATÁLIA NIELE GURGEL BRAGA	016.929.72#-##	6.0	2.0	4.0	12/10/1994
70	MARIA MIRNA DE ALMEIDA	016.751.02#-##	6.0	2.0	4.0	21/06/1997
71	HIANNA PEREIRA DO NASCIMENTO	009.601.63#-##	6.0	6.0	0.0	05/05/1978

#	Nome Completo	CPF	Pontuação Total	Exp. Profissional	Avaliação de Títulos	Data de Nascimento
72	RICARDO LUIS VIEIRA DA SILVA	025.902.07#-##	6.0	6.0	0.0	20/07/1978
73	MARCELO CÂMARA DA SILVA	046.565.22#-##	6.0	6.0	0.0	12/03/1985
74	KELLY MARIA DOS SANTOS FARIAS	053.544.95#-##	6.0	6.0	0.0	14/05/1985
75	ELIDIANE KASSIA DE MORAIS ASSIS	077.871.49#-##	6.0	6.0	0.0	29/11/1988
76	NATANNAEL BATISTA DA COSTA SILVA	039.111.40#-##	6.0	6.0	0.0	30/04/1990
77	GLEDSON DANIEL DE SOUSA BARRETO	700.019.50#-##	6.0	6.0	0.0	21/04/1996
78	OLACIR AMANCIO DE OLIVEIRA	024.275.15#-##	4.0	0.0	4.0	10/12/1976
79	SILVIO CARDOSO DE ALMEIDA	933.479.28#-##	4.0	0.0	4.0	03/04/1987
80	EVANILSON ALVES PEREIRA	089.733.49#-##	4.0	0.0	4.0	28/07/1990
81	EDMILSON DENIS ALVES MARQUES	078.912.06#-##	4.0	0.0	4.0	15/10/1990
82	JONHSON ALVES BEZERRA JUNIOR	108.661.49#-##	4.0	0.0	4.0	17/09/1994
83	DEBORA RAYANE DE MORAIS OLIVEIRA	107.967.12#-##	4.0	0.0	4.0	13/03/1996
84	JOÃO JOAQUIM DOS SANTOS NETO	706.277.66#-##	4.0	0.0	4.0	18/05/1999
85	LEONARDO DA VINCE CORREIA DE OLIVEIRA	016.659.83#-##	4.0	4.0	0.0	04/04/1996
86	GLAUCIA MARIA LIMA DA SILVA	119.408.36#-##	4.0	4.0	0.0	26/08/1998
87	LÍGIA DANIELLY ROCHA DOS SANTOS	708.110.02#-##	2.0	0.0	2.0	31/07/2001
88	THIAGO ESCOLASTICO PAULINO LEITE	031.892.48#-##	2.0	2.0	0.0	21/06/1977
89	FERNANDO JACKSON LOPES DE LIMA	077.274.84#-##	2.0	2.0	0.0	12/06/1989
90	FRISCYLIA ELIENE COSTA DA SILVA	094.059.63#-##	2.0	2.0	0.0	16/05/1994
91	DAISY AISY GUIMARÃES MEDEIROS	129.292.18#-##	2.0	2.0	0.0	29/04/2000
92	SUÉLDA MARIA DA SILVA	024.097.64#-##	0.0	0.0	0.0	25/03/1968
93	ANTONIA ELIONE GUIMARÃES MEDEIROS	812.194.31#-##	0.0	0.0	0.0	22/05/1972
94	NARA REGINA ALVES FREIRE DIAS	030.119.38#-##	0.0	0.0	0.0	02/01/1977
95	KÁTIA REGINA ROQUE MAGALHÃES SILVA	010.977.95#-##	0.0	0.0	0.0	12/10/1979
96	YOCHELLANY ALVES DE LIMA ROCHA	012.661.71#-##	0.0	0.0	0.0	16/10/1982
97	MARIA JUSSILENE DA COSTA	052.261.99#-##	0.0	0.0	0.0	04/07/1983
98	ISABELLY CRISTINA ANDRADE PEREIRA	060.683.29#-##	0.0	0.0	0.0	24/01/1987
99	DAMIANA BEZERRA DE LIMA	076.963.92#-##	0.0	0.0	0.0	21/02/1987
100	LILIANE FERREIRA ARAÚJO DE ALMADA	086.549.57#-##	0.0	0.0	0.0	31/01/1992
101	ANA PAULA FERREIRA DA COSTA	090.347.35#-##	0.0	0.0	0.0	30/05/1992
102	AURIA RAQUEL CAZUZA SILVA	099.276.36#-##	0.0	0.0	0.0	09/01/1993
103	RAFAEL ÍTALO GOMES LIBERATO	104.798.94#-##	0.0	0.0	0.0	29/05/1995
104	LÍVIA SUZYANE MARCOS DA SILVA	105.720.29#-##	0.0	0.0	0.0	06/10/1996
105	LÍRIA DAMIANA CASUZA SILVA	104.988.55#-##	0.0	0.0	0.0	17/08/1997
106	RENATA NETA DE MENEZ	706.574.86#-##	0.0	0.0	0.0	07/06/1998
107	KAUANNY DA SILVA MONTENEGRO CORTEZ	707.155.54#-##	0.0	0.0	0.0	23/07/1999
108	BRENDA SAMARA LOPES DE MEDEIROS MELO	121.010.14#-##	0.0	0.0	0.0	24/01/2000
109	ANA JESSICA MEDEIROS DE PAIVA	701.274.98#-##	0.0	0.0	0.0	04/02/2000
110	MARIA LUISA DE PAIVA LIMA	119.446.15#-##	0.0	0.0	0.0	12/05/2000

Professor Nível II/Ciências

#	Nome Completo	CPF	Pontuação Total	Exp. Profissional	Avaliação de Títulos	Data de Nascimento
APROVADOS CADASTRO RESERVA PCD						
1	BRUNO ROBERTO DA COSTA MORAIS	105.661.64#-##	2.0	2.0	0.0	19/08/1995
2	RENATA FERNANDES DE OLIVEIRA	032.832.73#-##	0.0	0.0	0.0	25/06/1977
APROVADOS CADASTRO RESERVA ETNICOS RACIAIS						
1	MAXSUEL MARCOS FERNANDES DE LIMA	103.984.42#-##	12.0	2.0	10.0	19/09/1995
2	THAYNAH MAYARA OLIVEIRA DAMASCENO	103.648.90#-##	10.0	6.0	4.0	23/05/1996
3	ANDREZA GAMA DE MENEZES CARDOSO	021.961.60#-##	4.0	0.0	4.0	15/11/1985
4	FRANCISCO WESLEY DA SILVA ARAUJO	017.202.09#-##	4.0	2.0	2.0	07/06/1995
5	PAULA RHUANNA DE OLIVEIRA DANTAS	082.848.27#-##	2.0	0.0	2.0	03/04/1988
6	RUAN RAMON TORQUATO DANTAS	017.150.96#-##	0.0	0.0	0.0	12/09/1995
APROVADOS CADASTRO RESERVA						
1	CLÉCIO DANILO DIAS DA SILVA	101.622.71#-##	38.0	2.0	36.0	04/03/1995
2	ADLER LINCOLN SEVERIANO DA SILVA	051.293.49#-##	34.0	6.0	28.0	14/04/1985
3	SÁVIO LUCIANO DE BRITO ALVES	061.021.57#-##	32.0	0.0	32.0	03/11/1985
4	SEVERINO HIGINO DA SILVA FILHO	027.247.12#-##	30.0	6.0	24.0	15/11/1977
5	MÁRIO LUAN SILVA DE MEDEIROS	043.385.46#-##	28.0	0.0	28.0	07/10/1989
6	RÔMULO RODRIGO DE SOUZA ALMEIDA	050.198.74#-##	28.0	4.0	24.0	26/06/1984
7	ANTONIA TAMIRES MONTEIRO BESSA	068.585.26#-##	28.0	4.0	24.0	10/05/1987
8	FRANCISCO GOMES DE QUEIROZ	088.537.18#-##	26.0	2.0	24.0	15/11/1989
9	RAWLINSON DE MELO BEZERRA	851.736.65#-##	24.0	6.0	18.0	04/07/1976
10	NAIBE CRISTINA DE FIGUEIREDO	049.526.21#-##	24.0	6.0	18.0	02/08/1983
11	GÉSSICA GABRIELA FREIRE DO RÉGO	074.024.62#-##	24.0	6.0	18.0	22/06/1988
12	REGINA LÚCIA COSTA AUGUSTO	967.831.41#-##	20.0	6.0	14.0	20/05/1973
13	ALUSKA KELLY ALVES NUNES	050.399.11#-##	20.0	6.0	14.0	28/04/1984
14	DRAYENA ALVES DOS SANTOS	061.100.47#-##	20.0	6.0	14.0	28/03/1988
15	KRISTY EMANUEL SILVA FONTES	069.976.77#-##	20.0	6.0	14.0	17/05/1989
16	FRANCISCA JÉSSICA TEIXEIRA DA SILVA	095.715.03#-##	20.0	6.0	14.0	15/06/1991
17	JOAN CARLOS SANTOS DE ASSIS	094.810.12#-##	20.0	6.0	14.0	10/05/1992

#	Nome Completo	CPF	Pontuação Total	Exp. Profissional	Avaliação de Títulos	Data de Nascimento
18	KAMILLA ELLEN CAVALCANTE DA SILVA	103.842.59#-##	18.0	6.0	12.0	13/06/1994
19	VICTOR ANTONIO SEIXAS DOS SANTOS FERREIRA	103.999.99#-##	18.0	6.0	12.0	22/11/1995
20	ANTONIO RANK SERMILHER DE SALES BARBOSA	013.776.23#-##	16.0	2.0	14.0	12/06/1986
21	LUIZA BENTO DE QUEIROZ NETA	081.898.56#-##	16.0	6.0	10.0	09/08/1990
22	LUCAS FRANKLIN DOS SANTOS SOUZA	107.734.78#-##	16.0	6.0	10.0	01/03/1996
23	RENATO CARDOSO JALES FILHO	104.688.84#-##	16.0	6.0	10.0	24/08/1996
24	MAYCON DOGLAS SILVA PEREIRA	066.312.96#-##	16.0	6.0	10.0	28/12/1996
25	JÉSSICA COSTA DE OLIVEIRA	004.805.16#-##	14.0	0.0	14.0	15/11/1990
26	RANIELLY LETICIA DA SILVA	090.020.31#-##	14.0	0.0	14.0	01/09/1993
27	DÉBORA LOPES SILVA DE SOUZA	096.284.34#-##	14.0	0.0	14.0	11/11/1993
28	JOYCE SOARES DE SOUZA	702.088.00#-##	14.0	0.0	14.0	24/06/1998
29	JOSE OMILSON FERREIRA DE ARAUJO JUNIOR	700.416.55#-##	14.0	2.0	12.0	09/06/1995
30	IVANILMA SOARES DA SILVA	100.726.03#-##	14.0	4.0	10.0	10/03/1993
31	YANDRA THAIS ROCHA DA MOTA	087.135.28#-##	14.0	4.0	10.0	16/01/1998
32	GILNEIDE LUZIMAR DA SILVA	022.809.62#-##	14.0	6.0	8.0	10/06/1976
33	ALINE FABRÍCIA CARLOS DE ARAÚJO MAIA	969.663.19#-##	14.0	6.0	8.0	18/06/1976
34	JOSIMEIRE FILGUEIRA DE MEDEIROS	025.669.46#-##	14.0	6.0	8.0	05/02/1978
35	ANA PAULA DA SILVA COSTA	009.861.03#-##	14.0	6.0	8.0	04/07/1986
36	FRANCISCA ELANE ROCHA VIEIRA	045.698.52#-##	14.0	6.0	8.0	29/04/1992
37	FRANCISCO FERREIRA NETO	027.980.66#-##	12.0	0.0	12.0	02/11/1978
38	FRANCISCO BISMAR FREIRE BATISTA	095.770.46#-##	12.0	0.0	12.0	19/05/1992
39	VALDIR ALVES DE MENDONÇA	430.474.16#-##	12.0	2.0	10.0	03/09/1966
40	VANDEILMA BEZERRA DA SILVA	096.796.17#-##	12.0	2.0	10.0	23/03/1995
41	MAXSUEL MARCOS FERNANDES DE LIMA	103.984.42#-##	12.0	2.0	10.0	19/09/1995
42	PATRICIA MAFRA BEZERRIL	052.067.48#-##	10.0	0.0	10.0	29/09/1984
43	ISRAEL FRANÇA CARDOSO	052.650.60#-##	10.0	0.0	10.0	01/09/1986
44	MARCIA MICHELLY VIEIRA DE MENDONÇA	016.730.39#-##	10.0	0.0	10.0	16/10/1993
45	FRANCISCA TAYNÁ DA SILVA GOMES	016.595.04#-##	10.0	0.0	10.0	18/09/1995
46	THAISA GRASIELLY DE MORAIS JALES	107.603.40#-##	10.0	0.0	10.0	12/06/1996
47	JOHNATAN DE OLIVEIRA SOARES	081.256.52#-##	10.0	0.0	10.0	30/09/1997
48	ANTÔNIA LAÍSA OLIVEIRA DA SILVA	702.185.90#-##	10.0	0.0	10.0	23/03/1998
49	WILLYAM THOMPSON SOARES DE FREITAS	703.987.07#-##	10.0	0.0	10.0	20/05/1999
50	MARIA EZILENE DE OLIVEIRA	877.966.19#-##	10.0	6.0	4.0	03/09/1975
51	ERIONE PENHA DA SILVA	035.029.15#-##	10.0	6.0	4.0	26/09/1978
52	SHIRLEY ARIADNE VIDAL SILVA	047.768.09#-##	10.0	6.0	4.0	11/12/1982
53	KÉSSIA KÊNIA DA SILVEIRA	050.953.12#-##	10.0	6.0	4.0	28/09/1985
54	TÁTIANA LUCAS DE OLIVEIRA	085.091.86#-##	10.0	6.0	4.0	10/11/1990
55	THAMIRES GABRIELLY DA COSTA OLIVEIRA	100.674.62#-##	10.0	6.0	4.0	28/12/1992
56	THAYNAH MAYARA OLIVEIRA DAMASCENO	103.648.90#-##	10.0	6.0	4.0	23/05/1996
57	LUIZ ANTÔNIO FERNANDES RODRIGUES	011.815.93#-##	8.0	0.0	8.0	08/07/1980
58	FRANCISCA ELIANE DA ROCHA	067.112.98#-##	6.0	2.0	4.0	11/08/1986
59	ROBERTA TAYNA DE MEDEIROS ANDRADE	107.314.78#-##	6.0	2.0	4.0	10/05/1995
60	MARIA ZIRAN ALVES DA SILVA CARLOS	025.679.09#-##	6.0	6.0	0.0	06/03/1973
61	CELIELTON SILVA DE OLIVEIRA	065.164.49#-##	6.0	6.0	0.0	16/10/1985
62	ANTONIA PATRICIA EVANGELISTA AZEVEDO	072.558.24#-##	6.0	6.0	0.0	09/12/1985
63	CLARIZA MAIARA DA SILVA	072.780.88#-##	6.0	6.0	0.0	13/10/1986
64	ANTONIO DALEMBERG FERREIRA	067.080.85#-##	6.0	6.0	0.0	17/07/1987
65	CLARISSA GRAZIANNE BARBOSA FERNANDES	082.156.97#-##	6.0	6.0	0.0	11/04/1990
66	JANAYNNA RAFAELLY ALVES SANTOS	108.385.84#-##	6.0	6.0	0.0	02/01/1995
67	CLARA BEATRIZ FIDELIS DE MIRANDA	096.557.42#-##	6.0	6.0	0.0	03/07/1995
68	JOÃO VICTOR SILVA VIANA	120.644.77#-##	6.0	6.0	0.0	15/10/1996
69	JOSE TARCISO DE OLIVEIRA JUNIOR	017.012.29#-##	6.0	6.0	0.0	27/10/1996
70	ANTONIO DOMINGOS DA SILVA	099.890.42#-##	6.0	6.0	0.0	10/02/1997
71	CLÁUDIO CELESO DAMASCENO FILHO	050.966.65#-##	6.0	6.0	0.0	01/04/1997
72	JOSÉ DE ARIMATHEIA OLIVEIRA	032.492.46#-##	4.0	0.0	4.0	10/03/1979
73	IGOR VICENTE CALDAS	971.566.98#-##	4.0	0.0	4.0	24/03/1983
74	ANDREZA GAMA DE MENEZES CARDOSO	021.961.60#-##	4.0	0.0	4.0	15/11/1985
75	GEISLER ELEAZAR DA SILVA BICA	104.064.89#-##	4.0	0.0	4.0	06/07/1992
76	IMGREYD JADNA NASCIMENTO PEREIRA	101.760.14#-##	4.0	0.0	4.0	25/08/1992
77	RODOLFO RAFAEL PASCOAL DA PENHA	017.208.61#-##	4.0	0.0	4.0	07/01/1993
78	KAIQ ANDERSON DOS SANTOS SOARES	700.453.22#-##	4.0	0.0	4.0	09/12/1996
79	FRANCISCO EVERTON DOS SANTOS CHAVES	095.725.64#-##	4.0	0.0	4.0	18/04/1997
80	FRANCISCO WESLEY DA SILVA ARAUJO	017.202.09#-##	4.0	2.0	2.0	07/06/1995
81	ADNA SANDRA LUCAS FIRMINO	913.728.28#-##	4.0	4.0	0.0	14/03/1974
82	LUCERLÂNDIA BERNARDINA DE ALMEIDA	101.300.64#-##	4.0	4.0	0.0	30/06/1989
83	ALEXANDRO HIGOR DE AZEVEDO COSTA	112.534.39#-##	4.0	4.0	0.0	24/05/1997
84	RAFANIA PATRICIA FREITAS COSTA	065.933.40#-##	2.0	0.0	2.0	23/12/1987
85	PAULA RHUANNA DE OLIVEIRA DANTAS	082.848.27#-##	2.0	0.0	2.0	03/04/1988
86	BRUNO ROBERTO DA COSTA MORAIS	105.661.64#-##	2.0	2.0	0.0	19/08/1995
87	LUCAS EMANUEL MARINHEIRO DE OLIVEIRA	129.318.59#-##	2.0	2.0	0.0	24/02/2001
88	ANALUISA MAIA CORTEZ	751.587.95#-##	0.0	0.0	0.0	30/08/1971

#	Nome Completo	CPF	Pontuação Total	Exp. Profissional	Avaliação de Títulos	Data de Nascimento
89	RENATA FERNANDES DE OLIVEIRA	032.832.73#-##	0.0	0.0	0.0	25/06/1977
90	ALESSANDRA SILVA DE OLIVEIRA	013.968.61#-##	0.0	0.0	0.0	31/03/1991
91	SABRINA LUARA MOREIRA FREITAS	100.765.70#-##	0.0	0.0	0.0	29/05/1993
92	CARMEM MICAELY SOARES BATISTA	110.683.05#-##	0.0	0.0	0.0	19/09/1994
93	RUAN RAMON TORQUATO DANTAS	017.150.96#-##	0.0	0.0	0.0	12/09/1995
94	NATÁLIA MICHAELLE SENA DE SOUZA	105.684.88#-##	0.0	0.0	0.0	21/06/1996
95	LUCAS SOARES DA SILVA	702.114.44#-##	0.0	0.0	0.0	17/01/1997
96	MARÍLIA HELLEN FERREIRA DA SILVA	017.985.72#-##	0.0	0.0	0.0	25/12/1997
97	FABRICIA DIANA VIEIRA	706.615.21#-##	0.0	0.0	0.0	18/10/1998
98	FRANCISCO JACKSON DA SILVA GOMES	706.916.91#-##	0.0	0.0	0.0	21/07/1999
99	MARIA DANÚBIA ANDRADE DE PAIVA	705.726.79#-##	0.0	0.0	0.0	18/08/1999
100	KEVEN MATEUS DE MORAIS COSTA	703.469.06#-##	0.0	0.0	0.0	06/11/2000
101	JOÃO BATISTA COSTA NETO	124.446.08#-##	0.0	0.0	0.0	27/04/2001

Supervisor Escolar

#	Nome Completo	CPF	Pontuação Total	Exp. Profissional	Avaliação de Títulos	Data de Nascimento
APROVADOS CADASTRO RESERVA ETNICOS RACIAIS						
1	JOSE BASILIO LOPES DA SILVA	106.500.68#-##	8.0	0.0	8.0	13/03/1993
2	IARA BEATRIZ MARINHO DE FREITAS	116.289.43#-##	6.0	2.0	4.0	27/07/1998
3	MATTEUS VINICIUS GOMES LUZ	701.581.76#-##	0.0	0.0	0.0	20/12/1997
APROVADOS CADASTRO RESERVA						
1	RAILDO FRANCISCO DE MOURA SANTANA	066.192.95#-##	24.0	2.0	22.0	27/02/1987
2	WILLIA BARBOSA DE MENEZES	082.852.36#-##	18.0	0.0	18.0	20/09/1990
3	RANIELLY PEREIRA DE MOURA	078.824.27#-##	18.0	6.0	12.0	20/08/1987
4	ANTONIO ANDERSON BRITO DO NASCIMENTO	077.101.56#-##	16.0	2.0	14.0	09/09/1997
5	ROBERTO JALES DA SILVA	051.001.36#-##	14.0	4.0	10.0	28/03/1985
6	MARIA DA SAÚDE DE LIMA MEDEIROS	289.875.35#-##	14.0	6.0	8.0	02/02/1967
7	CARLA KATIANE DA SILVA FIGUEIREDO	045.748.62#-##	12.0	0.0	12.0	23/12/1983
8	ALDETÂNIA FERREIRA DE ARRUDA GURGEL	089.503.57#-##	12.0	4.0	8.0	19/02/1990
9	HILDENGARDIO ALVES MACEDO SEGUNDO	700.489.22#-##	12.0	6.0	6.0	10/12/1994
10	MARIA SELIMAR SILVEIRA DE MELO	489.479.20#-##	10.0	6.0	4.0	03/09/1962
11	MARTA MAIA PEDROSA	480.582.38#-##	10.0	6.0	4.0	29/08/1965
12	SANDRA MARIA DA SILVA BARROS	813.901.22#-##	10.0	6.0	4.0	31/08/1972
13	ELIZABETE SANDREANE DA SILVA MONTENEGRO	009.856.76#-##	10.0	6.0	4.0	13/04/1974
14	SONIA MARIA ALVES SILVA	032.302.72#-##	10.0	6.0	4.0	12/12/1976
15	RAIMUNDA CLEANE MAIA REBOUÇAS	003.581.70#-##	10.0	6.0	4.0	21/12/1979
16	SILVANA DANTAS ALVES VIANA	050.829.53#-##	10.0	6.0	4.0	23/05/1986
17	MARA RÚBIA FELIPE BEZERRA	567.063.67#-##	8.0	0.0	8.0	05/06/1967
18	JOSE BASILIO LOPES DA SILVA	106.500.68#-##	8.0	0.0	8.0	13/03/1993
19	MAYARA RAQUEL SIQUEIRA BATISTA	101.145.81#-##	8.0	0.0	8.0	18/07/1994
20	JEAN CARLOS MAIA DE OLIVEIRA	707.022.74#-##	8.0	0.0	8.0	09/02/1997
21	IARA BEATRIZ MARINHO DE FREITAS	116.289.43#-##	6.0	2.0	4.0	27/07/1998
22	RICARDO ALEX DE PAIVA	010.034.06#-##	6.0	6.0	0.0	08/02/1983
23	IANO DELION MEDEIROS DE ALBUQUERQUE	012.241.18#-##	4.0	0.0	4.0	03/06/1982
24	JERLÂNIA DA SILVA OLIVEIRA GOMES	008.708.35#-##	2.0	2.0	0.0	06/07/1980
25	MATTEUS VINICIUS GOMES LUZ	701.581.76#-##	0.0	0.0	0.0	20/12/1997

DESCLASSIFICADOS

#	Nome Completo	CPF	Cargo
1	JOSICLEIDE SIMÕES RODRIGUES	064.776.94#-##	Professor Nível II / Ed. Infantil e Anos Iniciais
2	ANA PRISCILLA ANDRADE SANTOS	123.369.26#-##	Professor Nível II / Ed. Infantil e Anos Iniciais
3	DELMA MARIA GUERRA IZIDORIO RODRIGUES	049.942.51#-##	Professor Nível II / Ed. Infantil e Anos Iniciais
4	ANCLEA MONICA DO NASCIMENTO	053.735.44#-##	Professor Nível II / Ed. Infantil e Anos Iniciais
5	ELONEIDE MINORA DOS SANTOS	032.558.43#-##	Professor Nível II / Ed. Infantil e Anos Iniciais
6	ELIARIA FERNANDES DE ARRUDA	121.558.83#-##	Professor Nível II / Ed. Infantil e Anos Iniciais
7	JESSICA DAYENE COSTA DOS SANTOS	702.161.87#-##	Professor Nível II / Ed. Infantil e Anos Iniciais
8	PATRICIA MONTEIRO BEZERRA	035.937.49#-##	Professor Nível II / Ed. Infantil e Anos Iniciais
9	LUANA MOREIRA DE OLIVEIRA	073.998.09#-##	Professor Nível II / Ed. Infantil e Anos Iniciais
10	ANTONIA EMANUELLE DE SOUZA MELO	050.983.15#-##	Professor Nível II / Ed. Infantil e Anos Iniciais
11	LAURILEIDE DE SANTANA LEAL	076.989.00#-##	Professor Nível II / Ed. Infantil e Anos Iniciais
12	LAURA MENDONÇA DE SOUZA NETA	041.963.48#-##	Professor Nível II / Ed. Infantil e Anos Iniciais
13	LUCAS FERNANDES DE PAULA	094.534.84#-##	Professor Nível II / Ed. Infantil e Anos Iniciais
14	JARIDSA FAGUNDES COSTA DA SILVA	046.446.12#-##	Professor Nível II / Ed. Infantil e Anos Iniciais
15	LUZIA LUANNA SANTOS DO NASCIMENTO VERAS	083.280.44#-##	Professor Nível II / Ed. Infantil e Anos Iniciais
16	JESSICA SAMARA SOARES DE LIMA	075.866.77#-##	Professor Nível II / Ed. Infantil e Anos Iniciais
17	MARIA VÂNIA PINTO BEZERRA	626.057.39#-##	Professor Nível II / Ed. Infantil e Anos Iniciais
18	FRANCISCA ALDEIZA PEREIRA DA SILVA	852.144.42#-##	Professor Nível II / Ed. Infantil e Anos Iniciais

#	Nome Completo	CPF	Cargo
19	ROSIMEIRE CUNHA SABINO	910.201.66#-##	Professor Nível II / Ed. Infantil e Anos Iniciais
20	PATRICIA DE SOUZA GURGEL MAIA	017.508.17#-##	Professor Nível II / Ed. Infantil e Anos Iniciais
21	MARIA RAFAELA SOARES DA SILVA	016.686.40#-##	Professor Nível II / Ed. Infantil e Anos Iniciais
22	MARIA EDCLIDE SILVA MOURA	012.169.08#-##	Professor Nível II / Ed. Infantil e Anos Iniciais
23	MARIA LUCINEIDE LINHARES MENEZES	011.767.10#-##	Professor Nível II / Ed. Infantil e Anos Iniciais
24	PAULA RAFAELA GURGEL DA SILVA	068.995.82#-##	Professor Nível II / Ed. Infantil e Anos Iniciais
25	FLAVIANA CARDOSO DO NASCIMENTO	082.659.54#-##	Professor Nível II / Ed. Infantil e Anos Iniciais
26	ELISIANE FRANÇA DE OLIVEIRA	063.505.11#-##	Professor Nível II / Ed. Infantil e Anos Iniciais
27	MARTA BEATRIZ DANIELA BEZERRA DE CARVALHO	086.766.19#-##	Professor Nível II / Ed. Infantil e Anos Iniciais
28	FABRÍCIA MARIA DA CONCEIÇÃO	067.768.18#-##	Professor Nível II / Ed. Infantil e Anos Iniciais
29	CLÉA FIAMA DE ANDRADE FREIRE	104.252.48#-##	Professor Nível II / Ed. Infantil e Anos Iniciais
30	LUCÉLIA MORAIS PINHEIRO PEREIRA	067.304.37#-##	Professor Nível II / Ed. Infantil e Anos Iniciais
31	JORDANA FABIELE ANDRADE DE LIMA GURGEL	091.719.69#-##	Professor Nível II / Ed. Infantil e Anos Iniciais
32	NATALENE BRAGA CRUZ DA COSTA	017.069.11#-##	Professor Nível II / Ed. Infantil e Anos Iniciais
33	JOSE ERIVAN DA SILVA	941.510.67#-##	Professor Nível II / Ed. Infantil e Anos Iniciais
34	JOSEFA ANANILIA DE SOUZA	103.780.23#-##	Professor Nível II / Ed. Infantil e Anos Iniciais
35	MARIA JEANE PEREIRA	701.398.20#-##	Professor Nível II / Ed. Infantil e Anos Iniciais
36	MARIA DE LOURDES DA CUNHA DAMASCENA	967.276.16#-##	Professor Nível II / Ed. Infantil e Anos Iniciais
37	ANDRIERE ALVES DE LIMA	702.250.78#-##	Professor Nível II / Ed. Infantil e Anos Iniciais
38	VALDINES JALES DE OLIVEIRA	025.223.67#-##	Professor Nível II / Ed. Infantil e Anos Iniciais
39	ELISVAN SERRA SOUSA	879.592.91#-##	Professor Nível II / Ed. Infantil e Anos Iniciais
40	EMANUELA KALINE BEZERRA DA SILVA LIRA	079.266.16#-##	Professor Nível II / Ed. Infantil e Anos Iniciais
41	SAMARA FERNANDA GUIMARÃES GALVÃO	092.389.95#-##	Professor Nível II / Ed. Infantil e Anos Iniciais
42	ANA KALINE BERNARDO DE LIMA	012.090.46#-##	Professor Nível II / Ed. Infantil e Anos Iniciais
43	JESANY SAHARA DE SOUSA OLIVEIRA	080.302.56#-##	Professor Nível II / Ed. Infantil e Anos Iniciais
44	NELSON RODRIGUES DA SILVA JUNIOR	701.190.72#-##	Professor Nível II / Ed. Infantil e Anos Iniciais
45	ALESANDRA CLEDNA DE AQUINO	060.628.44#-##	Professor Nível II / Ed. Infantil e Anos Iniciais
46	AMANDA SIQUEIRA TENORIO	105.410.19#-##	Professor Nível II /Arte
47	ANTONIO VALENTIN DA SILVA	663.935.23#-##	Professor Nível II /Arte
48	JOHNNY JONAS DO NASCIMENTO SILVA COSTA	049.041.26#-##	Professor Nível II /Arte
49	LEANDRO ALVES DO NASCIMENTO	057.305.27#-##	Professor Nível II /Arte
50	CLODOANTONY NOBRE DE OLIVEIRA	031.327.62#-##	Professor Nível II /Educação Física
51	DANIEL DANNYSON ALVES LINS	102.647.31#-##	Professor Nível II /Educação Física
52	RAMON ROSENO ALVES	706.365.81#-##	Professor Nível II /Geografia
53	LIGYA JERMANN DO NASCIMENTO DIAS	017.125.26#-##	Professor Nível II /Geografia
54	EDILMA CARNEIRO DA CRUZ	057.670.44#-##	Professor Nível II /Geografia
55	ANTONIO YAM DA SILVA GOMES	017.537.90#-##	Professor Nível II /Geografia
56	FRANCINETE FERNANDES DE SOUZA	254.536.02#-##	Professor Nível II /Geografia
57	MARIA DO SOCORRO BARROS PEREIRA	101.425.90#-##	Professor Nível II /Geografia
58	JOSELANIA DE PAIVA MEDEIROS	346.442.49#-##	Professor Nível II /História
59	ANA PAULA CAMPOS DE FARIAS	059.161.36#-##	Professor Nível II /História
60	PAULO ALEX MOURA DE FREITAS	062.703.39#-##	Professor Nível II /História
61	VAGNER MEDEIROS GONDIM	079.285.88#-##	Professor Nível II /História
62	NAYARA INGRID DA SILVA	014.267.68#-##	Professor Nível II /Língua Inglesa
63	ALICE LIDIANE CORDEIRO DE LIMA	118.884.71#-##	Professor Nível II /Língua Inglesa
64	MARIA ADRIANA DE SOUSA MORAIS	067.404.34#-##	Professor Nível II /Língua Inglesa
65	FRANCISCO GONCALVES DE FREITAS FILHO	016.640.72#-##	Professor Nível II /Língua Portuguesa
66	VANDA LÚCIA DE OLIVEIRA	012.169.75#-##	Professor Nível II /Língua Portuguesa
67	MARIA LEANE DOS SANTOS	047.436.16#-##	Professor Nível II /Língua Portuguesa
68	FRANCISCA MARA MENDONÇA CIRINO	106.189.19#-##	Professor Nível II /Língua Portuguesa
69	PAULA JOISE LINHARES DA SILVA	016.669.52#-##	Professor Nível II /Língua Portuguesa
70	DUÊNIA MITT LYRA DE SOUSA	101.699.09#-##	Professor Nível II /Língua Portuguesa
71	ADRIANA CRISTINA DA SILVEIRA LIMA	047.111.15#-##	Professor Nível II /Língua Portuguesa
72	GISLAINE GONÇALVES DA SILVA SOUSA	706.873.38#-##	Professor Nível II /Língua Portuguesa
73	FRANCISCO WEDSON DA SILVA COSTA	106.826.74#-##	Professor Nível II /Língua Portuguesa
74	CLARA DULCE PEREIRA MARQUES	041.989.77#-##	Professor Nível II /Língua Portuguesa
75	BEATRIZ AGUIAR PERES DE LUCENA	129.316.90#-##	Professor Nível II /Língua Portuguesa
76	HAULLEY WIKLIF DE ALMEIDA COSTA	105.518.00#-##	Professor Nível II /Língua Portuguesa
77	FABIANA MARIA MOURA	012.749.06#-##	Professor Nível II /Língua Portuguesa
78	MARCELO DA NÓBREGA	022.058.26#-##	Professor Nível II /Matemática
79	LUCAS EMANUEL DE OLIVEIRA MAIA	047.964.83#-##	Professor Nível II /Matemática
80	RUBEN ASAE MENDONÇA DOS SANTOS	103.957.55#-##	Professor Nível II /Matemática
81	DACELINDA DANIELA SOBRINHA	097.043.98#-##	Professor Nível II /Matemática
82	FRANCISCO MASCENA CORDEIRO	393.364.84#-##	Professor Nível II /Matemática
83	DÉBORA SILVA MARCELINO DE SOUSA	092.791.71#-##	Professor Nível II /Ciências
84	SUZYANNE BRITO ALMEIDA	017.493.24#-##	Professor Nível II /Ciências
85	DANIEL VYCTOR NOBRE NORONHA	700.375.63#-##	Professor Nível II /Ciências
86	MARIA DE LOURDES DA CUNHA NETA	105.839.40#-##	Professor Nível II /Ciências
87	LUDMILLA DA SILVA AUGUSTO	075.630.38#-##	Professor Nível II /Ciências
88	ERVESON WDSO DE LIMA	077.397.89#-##	Professor Nível II /Ciências
89	ISRAEL LUÍS SILVA MARTINS	074.282.44#-##	Professor Nível II /Ciências

#	Nome Completo	CPF	Cargo
90	ANA PAULA MONTEIRO DA SILVA	082.502.29#-##	Professor Nível II/Ciências
91	VALESKA CRYSLAINE MACHADO DE OLIVEIRA	086.073.68#-##	Professor Nível II/Ciências
92	CAMILA EWINNY COSTA DUNGA	706.256.13#-##	Professor Nível II/Ciências
93	AIRTON DAS NEVES BARACHO	016.940.00#-##	Supervisor Escolar
94	CARLA JÉSSICA SOUZA SILVA	082.827.62#-##	Supervisor Escolar

Mossoró, 31 de Janeiro de 2024.

Comissão de Avaliação do Processo Seletivo Simplificado

Gilneide Maria de Oliveira Lobo

Stênio Lúcio da Rocha

José Wandilson de Oliveira

Thavilla Cobe Ge

Antônio Carlos Lima Martins

Francisco Hélio de Oliveira Rodrigues

Eliane Araújo Xavier da Costa

SECRETARIA MUNICIPAL DE CULTURA**TERMO DE RATIFICAÇÃO DE INEXIGIBILIDADE DE LICITAÇÃO**

O SECRETÁRIO MUNICIPAL DA SECRETARIA MUNICIPAL DE CULTURA, com fundamento no Art. 25, caput, da Lei 8.663/93 e justificativas constantes no Processo Administrativo nº 01/2024, RATIFICA a Inexigibilidade de Licitação nº 01/2024-SMC, cujo objeto se trata de Contratação da artista regional "CAROLINE MELO" para apresentação na formatura da 1º turma do programa jovem do futuro, a mesma está devidamente credenciada através do Chamamento Público 001/2023, no valor total de R\$ 1.500,00 (um mil e quinhentos reais), em favor da empresa ALCIMARA KAROLYNE EVANGELISTA DA SILVA 70066672406 - CNPJ: 44.808.209/0001-51.

Mossoró-RN, 31 de janeiro de 2024

IGOR CESAR BELLEZA FERRADAES
Secretário Municipal de Cultura

SECRETARIA MUNICIPAL DE INFRAESTRUTURA**EXTRATO DE CONTRATO**

Contrato Nº 01/2024. Processo Administrativo Nº 114/2023. Pregão Nº 05/2023-SEINFRA. Objeto: Aquisição de materiais, mobiliários, equipamentos, transporte, lanches, serviços gráficos e equipe técnica destinados a execução do Projeto Social em unidades habitacionais do Conjunto Jardim das Palmeiras, localizado no bairro Dom Jaime Câmara no Município de Mossoró/RN. Contratante: Secretaria Municipal de Infraestrutura – CNPJ: 44.647.481/0001-05. Contratada: Solaris Consultoria Socioambiental LTDA. - CNPJ: 11.460.225/0001-47. Valor: R\$ 43.158,55 (quarenta e três mil cento e cinquenta e oito reais e cinquenta e cinco centavos). Vigência do contrato: 12 (doze) meses. Período: 16/01/2024 a 16/01/2025. Data da assinatura: 16/01/2024.

EXTRATO DE CONTRATO

Contrato nº 36/2023. Processo Administrativo nº 115/2023. Pregão nº 05/2023-SEINFRA. Objeto: Aquisição de materiais, mobiliários, equipamentos, transporte, lanches, serviços gráficos e equipe técnica destinados a execução do Projeto Social em

unidades habitacionais do Conjunto Jardim das Palmeiras, localizado no bairro Dom Jaime Câmara no Município de Mossoró/RN. Contratante: Secretaria Municipal de Infraestrutura – CNPJ: 44.647.481/0001-05. Contratada: D. A. Dantas Mendonça - CNPJ: 30.729.998/0001-20. Valor: R\$ 36.000,00 (trinta e seis mil reais). Vigência do contrato: 12 (doze) meses. Período: 28/12/2023 a 28/12/2024. Data da assinatura do contrato: 28/11/2023.

EXTRATO DE CONTRATO

Contrato Nº 02/2024. Processo Administrativo nº 120/2023. Concorrência nº 13/2023-SINFRA. Objeto: Construção do Rodoanel Norte interligando a BR-304 e a BR-110 com a implantação de uma ponte classe 45 sobre o Rio Mossoró para melhoria da mobilidade urbana do Município de Mossoró/RN. Contratante: Secretaria Municipal de Infraestrutura, CNPJ: 44.647.481/0001-05. Contratada: Construtora Luiz Costa LTDA, CNPJ: 00.779.059/0001-20. Valor: R\$ 67.800.714,22 (sessenta e sete milhões, oitocentos mil, setecentos e quatorze reais e vinte e dois centavos). Vigência do contrato: 20 (vinte) meses. Período: 30/01/2024 a 30/09/2025. Data da assinatura do contrato: 30/01/2024.

AVISO DE ADJUDICAÇÃO E HOMOLOGAÇÃO TOMADA DE PREÇO Nº 13/2023-SEINFRA

Processo Administrativo nº 155/2023. Objeto: Realização de despesas destinadas à abertura do procedimento licitatório, cujo objetivo é a Contratação de Empresa especializada para Reforma da Praça da Baixinha, localizada na Rua Santa Maria, S/N, Abolição, Zona urbana, Mossoró/RN, incluindo adaptações e limpeza final. Adjudicado e Homologado por RODRIGO NELSON LIMA ROCHA – Secretário(a) de SECRETARIA MUNICIPAL DE INFRAESTRUTURA em 26/01/2024. Valor Global: R\$ 231.259,42 (duzentos e trinta e um mil duzentos e cinquenta e nove reais e quarenta e dois centavos). Empresas: V. M. CONSTRUÇÕES E SERVIÇOS LTDA. - CNPJ: 05.495.855/0001-54, com o valor total de R\$ 231.259,42.

Mossoró-RN, 26 de janeiro de 2024

RODRIGO NELSON LIMA ROCHA
Secretário Municipal de Infraestrutura

SECRETARIA MUNICIPAL DE SAÚDE**EDITAL Nº 001/2023 – SMS PROCESSO SELETIVO SIMPLIFICADO - PSS PARA CONTRATAÇÃO TEMPORÁRIA DE PROFISSIONAIS PARA CARGOS ESPECÍFICOS DA SECRETARIA MUNICIPAL DE SAÚDE**

A Comissão do Processo Seletivo Simplificado – COPSS, instituída pela Portaria nº 892 - GP, torna público o resultado final homologado para o Processo Seletivo Simplificado – PSS, para Contratação Temporária e por tempo determinado, mais cadastro de reserva, sob regime de Contrato Administrativo dos cargos específicos da Secretaria Municipal de Saúde, conforme anexo.

Mossoró-RN, 31 de janeiro de 2024

AUXILIAR DE SAÚDE BUCAL

#	Nome Completo	CPF	Pontuação Total	Exp. Profissional	Avaliação de Títulos	Data de Nascimento
APROVADOS						
1	MARIA JOSE DE MEDEIROS NOGUEIRA OLIVEIRA	011.776.58#-##	56.5	50.0	6.5	27/06/1983
2	AZARIAS RODRIGUES DE CARVALHO NETO	969.604.93#-##	55.5	50.0	5.5	02/08/1975
3	ANA ISABELE DA SILVA COSTA	987.128.10#-##	55.0	50.0	5.0	22/03/1985
4	ISADORA DE FÁTIMA RODRIGUES DE SOUZA	077.571.63#-##	55.0	50.0	5.0	13/05/1989
5	OZIDALIA DANTAS MONTE	038.992.52#-##	25.0	20.0	5.0	17/10/1980
APROVADOS CADASTRO RESERVA						
1	FABRICIA LOPES ALVES	124.736.63#-##	25.0	20.0	5.0	27/10/1999
2	SILVANA BARBOSA DE OLIVEIRA LINHARES	889.721.78#-##	15.0	10.0	5.0	07/11/1978
3	ANA SÁVILA FERNANDES SOARES	008.794.71#-##	5.0	0.0	5.0	15/11/1985
4	GEAMILLE FREITAS MARTINS	078.459.40#-##	5.0	0.0	5.0	03/07/1986

DENTISTA

#	Nome Completo	CPF	Pontuação Total	Exp. Profissional	Avaliação de Títulos	Data de Nascimento
APROVADOS PCD						
1	VANISE BENICIO DE SOUSA	219.103.32#-##	66.0	50.0	16.0	11/03/1960
APROVADOS						
1	FRANCISCO DE ASSIS DO NASCIMENTO JÚNIOR	069.625.70#-##	77.5	50.0	27.5	13/01/1991
2	MÁRJORIE CANDICE DA SILVA	010.536.67#-##	77.0	50.0	27.0	25/06/1982
3	RÔMULO RODRIGUES OLIVEIRA	038.504.34#-##	68.0	50.0	18.0	29/03/1989
4	NAYARA GADELHA DE OLIVEIRA	071.668.07#-##	67.5	50.0	17.5	31/10/1989
APROVADOS CADASTRO RESERVA						
1	KALIANA CAVALCANTE DO CARMO CABRAL	049.219.69#-##	67.0	50.0	17.0	05/10/1983
2	ERIBERTO ESDRAS DE OLIVEIRA	014.333.33#-##	66.0	50.0	16.0	09/04/1988
3	IZAURO CAMILO NETO	567.277.63#-##	65.5	50.0	15.5	24/03/1968
4	JOÃO PINHEIRO DE ALMEIDA NETO	056.194.77#-##	65.5	50.0	15.5	28/04/1986
5	RODRIGO CRISTHIAN AVELINO BEZERRA	013.598.18#-##	65.0	50.0	15.0	04/07/1986
6	GIULLIANO NUNES PEREIRA	088.389.77#-##	65.0	50.0	15.0	07/11/1989
7	ANA BARBARA CARLOS PAIVA SILVA	060.162.44#-##	65.0	50.0	15.0	06/04/1990
8	RENIO RICARDO DA COSTA BRITO	107.821.92#-##	60.0	50.0	10.0	05/05/1955
9	IANE MATTOS GUERRA	793.954.65#-##	55.0	40.0	15.0	20/08/1981
10	LISSA DE FRANÇA LOPES	104.054.22#-##	52.0	25.0	27.0	09/02/1996
11	EVANDRO JALES DE MIRANDA	026.688.17#-##	45.0	30.0	15.0	13/09/1977
12	ERICK MATEUS MORAIS E FREITAS	012.658.85#-##	40.0	25.0	15.0	01/09/1994
13	MÁRCIO RANGEL JALES DE MIRANDA	027.564.00#-##	32.0	25.0	7.0	07/11/1974
14	ANA BEATRIZ DE ARAÚJO MARQUES	071.713.50#-##	32.0	25.0	7.0	02/08/1997
15	BEATRIZ CARLOS DE CASTRO DUARTE	082.544.83#-##	31.0	15.0	16.0	21/06/1998
FORA DAS VAGAS						
1	SUSANA BARBOZA DE SOUZA	050.923.77#-##	30.5	15.0	15.5	13/04/1984
2	ANDREZA RAFAELI REBOUCAS	057.968.86#-##	17.5	10.0	7.5	25/03/1986
3	ERIK VINÍCIUS MARTINS JÁCOME	016.638.26#-##	16.0	0.0	16.0	27/07/1995
4	THALITA SONALY DA COSTA MORAIS	016.637.42#-##	15.0	0.0	15.0	23/06/1995
5	JAMILE VIEIRA NOBRE	047.644.60#-##	10.0	0.0	10.0	05/11/1992
6	FABÍOLA MARIA OLIVEIRA HOLANDA	121.391.72#-##	10.0	0.0	10.0	29/06/1997
7	ANTONIO JUNIELTON BATISTA DA SILVA	063.991.56#-##	8.5	0.0	8.5	09/08/1988

#	Nome Completo	CPF	Pontuação Total	Exp. Profissional	Avaliação de Títulos	Data de Nascimento
8	ANA LETÍCIA ELIAS PEREIRA	089.767.31#-##	8.0	0.0	8.0	05/11/1999
9	ALINE SUYANE LOPES DE OLIVEIRA SALDANHA	076.107.29#-##	7.5	0.0	7.5	15/05/1989
10	MAKSON SAMPAIO CARLOS	101.696.09#-##	7.5	0.0	7.5	18/12/1992
11	MONALISA CARLOS PINHEIRO QUEIROZ	109.321.11#-##	7.5	0.0	7.5	19/05/1995
12	JOSÉ WANDERSON LACERDA DA SILVA	115.069.48#-##	7.5	0.0	7.5	10/11/1997
13	KALINE RAFAELE SILVA SOARES	060.983.33#-##	7.0	0.0	7.0	20/03/1985
14	WESKLEY RAMON PEREIRA DE ANDRADE	092.564.12#-##	7.0	0.0	7.0	05/01/1989
15	MARINA RODRIGUES DA ESCÓSSIA	061.195.45#-##	7.0	0.0	7.0	03/04/1989
16	ISABELLY LIMA DA CÂMARA	103.985.74#-##	7.0	0.0	7.0	11/07/1994
17	HELENA BEATRIZ DE BARROS PINTO	051.651.74#-##	7.0	0.0	7.0	07/01/1998
18	MARIA LUIZA BARBOSA DO VALE	703.820.07#-##	7.0	0.0	7.0	10/03/1998
19	LUANA KAROLINE BEZERRA BRAGA	057.570.77#-##	7.0	0.0	7.0	10/10/1998
20	MILENA MAIA DO NASCIMENTO	098.961.70#-##	7.0	0.0	7.0	09/03/1999
21	AIANE BEATRIZ DE MEDEIROS FERREIRA LEMOS	125.871.02#-##	7.0	0.0	7.0	31/12/1999
22	MARIA TEREZA GONÇALVES DE OLIVEIRA	089.020.31#-##	7.0	0.0	7.0	10/05/2000
23	DANIELA CORDEIRO PEREIRA	017.142.07#-##	7.0	0.0	7.0	20/01/2001

ENFERMEIRO

#	Nome Completo	CPF	Pontuação Total	Exp. Profissional	Avaliação de Títulos	Data de Nascimento
APROVADOS PCD						
1	SAMARA RAQUEL BRILHANTE DO COUTO	079.064.40#-##	68.0	50.0	18.0	27/07/1989
APROVADOS						
1	GISELE LOPES OLIVEIRA	639.758.58#-##	79.0	50.0	29.0	11/03/1981
2	ITALA LORENA APARECIDA RIBEIRO DA CRUZ	061.328.81#-##	78.0	50.0	28.0	10/10/1988
3	JOCASTA MARIA OLIVEIRA MORAIS	060.106.80#-##	77.5	50.0	27.5	04/01/1988
4	JÉSSICA RAQUEL DE SANTANA	089.536.55#-##	77.5	50.0	27.5	25/09/1988
5	ANA PAULA FRANCO DE QUEIROZ DUARTE	030.867.59#-##	68.0	50.0	18.0	11/03/1972
6	EDVAN FERNANDES DE CARVALHO	969.854.29#-##	68.0	50.0	18.0	20/09/1973
APROVADOS CADASTRO RESERVA						
1	WELINA MARIA DE PAIVA DIAS	010.831.49#-##	68.0	50.0	18.0	22/03/1978
2	MARCELO ERMESON ALVES	009.587.77#-##	68.0	50.0	18.0	04/09/1980
3	MARCIA JAQUELINE DE LIMA	035.059.48#-##	68.0	50.0	18.0	04/06/1981
4	ISABEL CRISTINA FERREIRA ASSUNÇÃO DA SILVEIRA	008.993.33#-##	68.0	50.0	18.0	14/08/1981
5	CRISTIANE DE GOIS PEREIRA	011.538.59#-##	68.0	50.0	18.0	15/09/1981
6	ELSON FABIO ALBINO DO VALE	050.903.71#-##	68.0	50.0	18.0	23/01/1985
7	ADSON BRUNO RODRIGUES DE MENEZES	077.197.54#-##	68.0	50.0	18.0	09/03/1989
8	SAMIA MACIEL COSTA MORAIS	065.191.58#-##	68.0	50.0	18.0	26/07/1989
9	CLAUDIA KATIUSCIA DO VALE FERNANDES	029.247.13#-##	67.5	50.0	17.5	12/11/1976
10	ARIANE HOLANDA DE MEDEIROS FONTES	050.988.89#-##	67.5	50.0	17.5	07/12/1986
11	RAFAEL MENESES MELO FREITAS	022.113.99#-##	67.5	50.0	17.5	12/03/1987
12	JACKSONIA MARCELINO DE SOUSA	565.268.81#-##	67.0	50.0	17.0	24/01/1968
13	FRANCINEIDE GOMES DE MEDEIROS	761.889.57#-##	67.0	50.0	17.0	26/06/1971
14	ANA ANDREIA DE OLIVEIRA CUNHA	904.676.12#-##	67.0	50.0	17.0	15/11/1972
15	MARIA CRISTINA DA SILVA MARTINS	904.688.30#-##	67.0	50.0	17.0	22/09/1973
16	CARLA PATRICIA DE FREITAS MEDEIROS	010.543.72#-##	67.0	50.0	17.0	20/04/1980
17	KELIANE ELIONAY DA COSTA LIMA VIANA	044.393.89#-##	67.0	50.0	17.0	25/06/1982
18	BRUNNO ALEXANDRE PEREIRA DA CUNHA	046.841.10#-##	67.0	50.0	17.0	21/12/1982
19	KYVIA LAYANE SILVA SANTANA MAIA	036.079.06#-##	67.0	50.0	17.0	27/11/1988
20	GUSTTAVO CÉSAR ANTUNES DE MENEZES	071.990.55#-##	67.0	50.0	17.0	28/02/1990
21	KARLA CALIANI FERNANDES DA SILVA	093.942.67#-##	67.0	50.0	17.0	25/04/1990
FORA DAS VAGAS						
1	MARIA LUISA GAMA NETA	082.498.78#-##	67.0	50.0	17.0	30/08/1990
2	CILIANE MACENA SOUSA	038.579.74#-##	67.0	50.0	17.0	14/07/1993
3	SARAH OLIVEIRA DE QUEIROZ	014.293.52#-##	66.5	50.0	16.5	01/03/1986
4	WÊNIA CARLA FERREIRA LIMA	601.109.13#-##	66.5	50.0	16.5	12/09/1989
5	LAURA ROCHELLE OLIVEIRA MEDEIROS DIAS	095.252.04#-##	66.5	50.0	16.5	27/12/1991
6	ANA GESSICA COSTA MARTINS	016.822.91#-##	66.5	50.0	16.5	23/08/1993
7	ANTONIA ALVANEIDE DE OLIVEIRA VERAS	673.124.70#-##	66.0	50.0	16.0	06/05/1966
8	SILVIA MARIA LIRA DE OLIVEIRA	028.033.36#-##	66.0	50.0	16.0	02/05/1978
9	LAIZA SINELLE DE SOUZA ALVES	012.519.46#-##	66.0	50.0	16.0	21/02/1983
10	ALCIONE MACEDO DE MORAIS MOURA	056.090.01#-##	66.0	50.0	16.0	17/08/1984
11	ANDREZA APARECIDA BEZERRA JÁCOME ALVES	095.799.20#-##	66.0	50.0	16.0	14/05/1991
12	ANA CRISTINA SOUZA BARBOSA	011.577.24#-##	65.5	50.0	15.5	25/04/1981
13	CINTHIA IZABEL ROSADO DA SILVA	060.793.99#-##	65.5	50.0	15.5	16/08/1984
14	MARIA APARECIDA DE CARVALHO	007.226.29#-##	65.5	50.0	15.5	14/01/1985
15	HELOISA MARQUES DA SILVA	054.649.68#-##	65.5	50.0	15.5	24/02/1986
16	RUBENS ELIZIARIO DA SILVA FILHO	069.215.20#-##	65.5	50.0	15.5	27/05/1987
17	ÉRICA DANIELY OLIVEIRA DA COSTA	064.673.23#-##	65.5	50.0	15.5	24/08/1988
18	KAMILLA EMANUELA VIEIRA DE SABOYA MEDEIROS	082.947.02#-##	65.5	50.0	15.5	03/06/1989
19	RAQUEL RAIZA FERREIRA DE FRANÇA	086.771.12#-##	65.5	50.0	15.5	15/05/1990

#	Nome Completo	CPF	Pontuação Total	Exp. Profissional	Avaliação de Títulos	Data de Nascimento
20	MARIANA SANTOS DANTAS DE ALMEIDA	097.382.12#-##	65.5	50.0	15.5	05/09/1990
21	KAROLAYNE FERNANDES DE BRITO	038.207.94#-##	65.5	50.0	15.5	29/10/1991
22	SOLANGE NUNES DA COSTA	122.025.55#-##	65.0	50.0	15.0	15/10/1964
23	NARA VITORIA LOPES CAMPELO	932.186.21#-##	65.0	50.0	15.0	12/02/1973
24	JUSSARA VILAR FORMIGA	916.633.34#-##	65.0	50.0	15.0	21/11/1974
25	IZONEIDE GOMES VALENTIM	024.449.87#-##	65.0	50.0	15.0	13/01/1975
26	FRANCISCO JOSÉ DE OLIVEIRA	877.333.07#-##	65.0	50.0	15.0	19/03/1976
27	GILBERTO DE OLIVEIRA SOUZA	022.603.33#-##	65.0	50.0	15.0	27/01/1977
28	MICHELE ARAÚJO DE CASTRO	023.459.06#-##	65.0	50.0	15.0	14/02/1977
29	THAYNNE MORGANA LUCENA E ALENCAR	040.788.84#-##	65.0	50.0	15.0	19/02/1980
30	ANA CLÁUDIA DE SOUZA PAIVA	010.548.69#-##	65.0	50.0	15.0	19/02/1981
31	ANNE KALINE FONTES GUEDES	009.439.06#-##	65.0	50.0	15.0	25/09/1981
32	THYAGO RAMMON ARAÚJO DE ALMEIDA	915.789.81#-##	65.0	50.0	15.0	16/01/1982
33	ALINE TICYANNE DE SOUZA FLORÊNCIO	011.970.84#-##	65.0	50.0	15.0	17/04/1982
34	POLLYANNA KARLA GOMES DE BRITO SANTOS	050.954.29#-##	65.0	50.0	15.0	26/10/1983
35	HALLYSON RAMON FERNANDES NOGUEIRA	060.403.45#-##	65.0	50.0	15.0	05/12/1984
36	EGISLÂNDIA MARIA SILVA OLIVEIRA	065.188.46#-##	65.0	50.0	15.0	07/04/1985
37	ANDRESSA TATIANNY DE MORAIS GOMES MACHADO	053.835.82#-##	65.0	50.0	15.0	17/07/1985
38	ALAN RENÉ BATISTA DE FREITAS	013.711.76#-##	65.0	50.0	15.0	30/05/1986
39	PRISCYLLA PEREIRA FERNANDES	061.289.14#-##	65.0	50.0	15.0	17/04/1988
40	NATÁLIA FERNANDES PINHEIRO BARROS	062.031.84#-##	65.0	50.0	15.0	17/07/1988
41	JULIANA DE QUEIROZ VERAS	077.076.64#-##	65.0	50.0	15.0	23/11/1988
42	JESSICA LIMA DA MOTA	122.171.13#-##	65.0	50.0	15.0	27/06/1991
43	JESSICA KATIANE DA SILVA SANTOS	101.908.78#-##	65.0	50.0	15.0	05/06/1993
44	VANESSA KARLA DE OLIVEIRA SILVA	108.000.83#-##	65.0	50.0	15.0	07/11/1993
45	ANDREZZA COSTA DA SILVA	067.583.86#-##	65.0	50.0	15.0	28/01/1994
46	IRACEANA NASCIMENTO DE FREITAS	057.564.96#-##	62.5	45.0	17.5	01/06/1985
47	SARAH MIKAELLY FERREIRA E SILVA	097.724.03#-##	62.5	45.0	17.5	18/10/1993
48	MARIA EDIVANIA JACOME DE OLIVEIRA	061.268.88#-##	60.5	45.0	15.5	24/04/1988
49	SEVERINA MARIA DA CONCEIÇÃO NETA	057.883.35#-##	58.5	50.0	8.5	01/09/1980
50	MARIA VANDA DE SOUSA	537.719.31#-##	57.0	50.0	7.0	17/04/1966
51	WAGNA DANTAS PINTO FERREIRA	058.300.15#-##	57.0	50.0	7.0	01/04/1980
52	LÍVIA CARINA MEDEIROS DE OLIVEIRA	057.247.37#-##	57.0	50.0	7.0	11/03/1984
53	ALINE TICIANE BRUNO COSTA GURGEL	061.399.46#-##	57.0	50.0	7.0	07/09/1985
54	NAIANA PRISCILA AQUINO DE FRANÇA LEITE	013.973.47#-##	57.0	50.0	7.0	31/12/1987
55	RICARDO FERNANDES DA CUNHA	083.307.89#-##	57.0	50.0	7.0	15/10/1994
56	KAROLAYNE GRAZIELLA MENDONÇA RODRIGUES	106.906.74#-##	57.0	40.0	17.0	28/05/1997
57	GLAUCIELLE DA CRUZ PINTO ARAÚJO	115.049.62#-##	55.0	40.0	15.0	19/12/1983
58	LUCIANNE PEDROSA COSTA	118.279.66#-##	55.0	40.0	15.0	10/10/1996
59	JORDANA GISELE FERNANDES DA SILVA	065.648.31#-##	55.0	40.0	15.0	01/01/1998
60	DANIELLY RUTH DIAS DE ARAÚJO SANTOS	064.224.95#-##	53.0	35.0	18.0	31/10/1986
61	ANA RAFAELA DE SOUZA ALVES	080.254.45#-##	52.0	35.0	17.0	04/03/1991
62	WELLINGTON DA SILVA	009.111.39#-##	51.5	35.0	16.5	05/06/1982
63	NÁRIJA RACNELA VIEIRA DE ALENCAR	034.295.87#-##	51.0	35.0	16.0	07/02/1981
64	IANNA PRISCILLA DANTAS DE QUEIROZ	060.514.15#-##	51.0	35.0	16.0	01/03/1993
65	ALANA CRISTINA SILVA DE SOUZA CASTRO	073.711.34#-##	50.5	35.0	15.5	25/08/1988
66	MARIA HELENA DA SILVA	307.991.47#-##	50.0	35.0	15.0	21/04/1964
67	NIELE CIBELÉ MAIA DA CUNHA	011.576.16#-##	50.0	35.0	15.0	17/03/1982
68	ROCHELLE PAES DE OLIVEIRA DIÓGENES DE MELO	035.819.86#-##	50.0	35.0	15.0	02/01/1990
69	CARLA NADJA SANTOS DE SOUSA	063.122.67#-##	48.5	20.0	28.5	22/06/1989
70	BEATRIZ TAVINA VIANA CABRAL	095.621.28#-##	48.0	20.0	28.0	26/04/1993
71	ELIANI FERNANDES DE MELO CARVALHO MAIA	662.404.33#-##	47.5	40.0	7.5	03/04/1983
72	MARIANA WIGNA DUARTE SILVA	108.904.66#-##	47.5	30.0	17.5	19/02/1997
73	FABRÍCIA RODRIGUES DA SILVA MASCARENHAS	072.004.08#-##	47.0	40.0	7.0	04/12/1985
74	JANEUMA KELLI DE ARAÚJO FERREIRA	064.478.59#-##	46.5	30.0	16.5	27/06/1987
75	HALLISSIANY KAMILA FAGUNDES DUARTE ARAÚJO	031.445.60#-##	46.0	30.0	16.0	23/08/1977
76	HOSANA DA COSTA TORRES	060.360.87#-##	45.0	30.0	15.0	29/03/1982
77	PAULA GLEDYNA DA SILVA TAVARES	052.846.65#-##	45.0	30.0	15.0	21/06/1984
78	ISRAEL RODRIGUES E SILVA	111.556.13#-##	45.0	30.0	15.0	17/03/1993
79	MARCOS SERGIO DA SILVA VALE	111.635.60#-##	45.0	30.0	15.0	06/10/1994
80	JESSICA MICAELÉ REBOUCAS JUSTINO MENEZES	086.507.45#-##	44.5	15.0	29.5	14/01/1993
81	JANES RAQUEL MONTEIRO DA SILVA	111.518.28#-##	43.5	35.0	8.5	10/03/1996
82	ZILMA FREIRE DA SILVA	430.139.02#-##	43.0	25.0	18.0	08/04/1965
83	CLARA MARIA OLIVEIRA E SILVA	090.656.59#-##	42.0	35.0	7.0	08/10/1991
84	ÉRICA DAIANE DANTAS DE PAIVA	052.270.51#-##	41.0	25.0	16.0	22/10/1985
85	ANDRELINA ANTONIA ALKIMIN	761.789.78#-##	40.5	25.0	15.5	04/02/1967
86	ANA PEDRINA DE LUCENA	073.694.89#-##	40.5	25.0	15.5	29/06/1987
87	JOAMA JESSICA PEREIRA HONORATO	071.540.87#-##	40.5	25.0	15.5	14/12/1990
88	JAMILI CRUZ AGUIAR ELLERY	019.435.80#-##	40.0	25.0	15.0	20/01/1988
89	RODOLFO FERNANDES DA SILVA	073.932.84#-##	40.0	25.0	15.0	05/02/1988
90	TÂMARA RAQUEL TEÓFILA MONTE	053.109.63#-##	40.0	25.0	15.0	24/05/1992

#	Nome Completo	CPF	Pontuação Total	Exp. Profissional	Avaliação de Títulos	Data de Nascimento
91	PABLO RAMON DA SILVA CARVALHO	704.505.61#-##	38.0	10.0	28.0	15/11/1996
92	PABLO VINÍCIUS FERNANDES DA SILVA	095.397.41#-##	37.5	20.0	17.5	31/07/1994
93	HYSLAIDE CRISTINA DE SOUZA OLIVEIRA	060.640.44#-##	35.0	20.0	15.0	17/01/1987
94	NADJA JULIANA FREITAS DE SOUSA	061.234.71#-##	35.0	20.0	15.0	03/07/1988
95	LUEDJA ROANA DE MOURA FARIAS	017.557.50#-##	32.0	25.0	7.0	12/02/1998
96	HALLYDA DE MOURA SOARES	075.153.19#-##	30.5	15.0	15.5	01/11/1988
97	ELIANE MARIA DA SILVA LIRA	107.649.96#-##	30.5	15.0	15.5	30/10/1994
98	TALITA CRISTINA SILVA DE LIMA	075.194.29#-##	30.0	15.0	15.0	04/06/1993
99	MARIA JUSSARA MEDEIROS NUNES	084.244.82#-##	30.0	0.0	30.0	17/02/1992
100	NARJARA BEATRIZ QUEIROZ DA SILVA	101.102.26#-##	28.0	10.0	18.0	04/11/1992
101	ÍTALO DA SILVA ARAUJO FELIPE	016.657.49#-##	28.0	10.0	18.0	21/10/1994
102	TATYANA GLYCIA DA SILVA RODRIGUES	063.050.50#-##	27.0	20.0	7.0	05/09/1987
103	ALINE JORDANA FILGUEIRA TORRES PEREIRA	061.271.25#-##	27.0	10.0	17.0	15/03/1988
104	ANGELA MARIA PEREIRA DOS SANTOS	807.082.69#-##	26.5	10.0	16.5	09/11/1971
105	GILSILENE MARTINS DE OLIVEIRA	897.597.37#-##	25.5	10.0	15.5	22/07/1973
106	CLÁUDIA VÍVIAN MARTINS	062.293.65#-##	25.5	10.0	15.5	09/09/1981
107	SANIELY KATHURY ARAGAO DOS SANTOS	700.462.05#-##	25.5	10.0	15.5	29/08/1995
108	MARIA GLEDISMARA DE LIMA VILLELLA	627.109.58#-##	25.0	10.0	15.0	22/06/1967
109	KATIUSCIA BARBOSA MARQUES GUIMARAESD	030.218.92#-##	25.0	10.0	15.0	28/04/1978
110	MELINA ROBERTA LINS DE SOUZA	073.772.16#-##	25.0	10.0	15.0	31/10/1988
111	EMILLE RAYSSA CAMPOS DA SILVA	122.105.49#-##	25.0	10.0	15.0	16/05/2000
112	RITA CASSIA DA SILVA	672.280.70#-##	23.5	15.0	8.5	25/09/1975
113	ANDERSON FELIPE DE ANDRADE FREIRE	700.480.54#-##	22.5	15.0	7.5	20/10/1997
114	FERNANDA DE SOUZA SOARES	113.998.41#-##	21.5	5.0	16.5	05/07/1996
115	PAULO VICTOR GARÇÃO CAETANO DOS SANTOS	085.506.96#-##	20.5	5.0	15.5	25/07/1991
116	PAULO HENRIQUE DA SILVA TENORIO	094.495.61#-##	20.5	5.0	15.5	04/02/1993
117	FERNANDA KELLY SOUZA DA FONSECA	086.493.94#-##	20.0	5.0	15.0	23/04/1991
118	FERNANDA LUIZA DA SILVEIRA PESSOA	000.998.03#-##	20.0	5.0	15.0	19/09/2000
119	BRUNA NOGUEIRA ALVES	108.924.68#-##	19.0	0.0	19.0	12/01/1995
120	LUANA DE SOUSA PEREIRA	064.577.14#-##	18.0	0.0	18.0	13/11/1987
121	FRANCISCA TAYRINE STEPHANNE PINHO FERNANDES	090.435.84#-##	18.0	0.0	18.0	16/11/1990
122	SHEILA RENATA ROA OVELAR	027.542.09#-##	18.0	0.0	18.0	24/01/1993
123	ANA JÚLIA QUEIROZ SILVA	072.649.57#-##	18.0	0.0	18.0	26/06/1997
124	JACKSON DE OLIVEIRA PONTES	125.080.68#-##	18.0	0.0	18.0	08/02/1998
125	ANDERSON ÍTALO AQUINO SILVA DE SOUZA	700.398.55#-##	18.0	0.0	18.0	22/03/1998
126	RENALISON REBOUÇAS DE MENDONÇA	072.007.36#-##	18.0	0.0	18.0	13/08/1999
127	JUSSARA RODRIGUES DE ALCANTARA	701.976.76#-##	18.0	0.0	18.0	12/11/1999
128	ISA BEATRIZ ROCHA DA SILVA	106.414.20#-##	18.0	0.0	18.0	29/01/2000
129	MATHEUS ENEAS PEREIRA DE MEDEIROS	702.199.78#-##	17.5	10.0	7.5	22/09/1997
130	ANA KARENINA ARAUJO SILVA	968.386.12#-##	17.5	0.0	17.5	02/02/1975
131	RENATA COSTA GONÇALVES DE LIMA	061.236.21#-##	17.0	0.0	17.0	22/12/1987
132	PRISCILA DA COSTA OLIVEIRA	096.936.99#-##	17.0	0.0	17.0	15/08/1992
133	MARIA RAQUEL DA SILVA LUCENA	113.003.22#-##	16.5	0.0	16.5	31/03/1995
134	ANTONIA EDNA DE MORAIS	369.204.95#-##	16.0	0.0	16.0	13/06/1966
135	ROSE CARLA XAVIER DE MENDONÇA BESSA	050.299.74#-##	16.0	0.0	16.0	21/01/1983
136	ISADORA RODRIGUES CAVALCANTE GUIMARÃES	089.094.79#-##	16.0	0.0	16.0	19/11/1990
137	NIDIANE GOMES DA SILVA	083.559.03#-##	16.0	0.0	16.0	03/03/1992
138	DÉBORA LÚCIA DE ARAÚJO FIGUEIRÉDO	107.762.25#-##	16.0	0.0	16.0	18/07/1994
139	JULIANNE TORQUATO DE ARAÚJO SILVA	111.448.20#-##	16.0	0.0	16.0	15/11/1994
140	THAYNÁ THAYONALY DE ANDRADE	108.958.28#-##	16.0	0.0	16.0	14/08/1996
141	ADAUTO VINICIUS MORAIS CALADO	114.234.75#-##	16.0	0.0	16.0	23/08/1996
142	RUI ALVARES DE FARIA JÚNIOR	010.890.87#-##	15.5	0.0	15.5	18/09/1981
143	SABRINA MIRELLY MARINHO COSTA	079.578.20#-##	15.5	0.0	15.5	06/12/1989
144	JESSIARA ROMONIELLY FERREIRA MAGALHAES	088.813.50#-##	15.5	0.0	15.5	14/05/1994
145	CLENILSON ALVES DA SILVA	021.117.93#-##	15.0	0.0	15.0	01/08/1975
146	HELENO LOPES DA SILVA NETO	936.982.32#-##	15.0	0.0	15.0	31/01/1976
147	FRANCISCLAUDIO FIGUEIREDO CAVALCANTE	035.857.80#-##	15.0	0.0	15.0	30/10/1978
148	TELMA MARIA DOS SANTOS OLIVEIRA	832.255.44#-##	15.0	0.0	15.0	09/01/1981
149	LUANA CARDINELLY NUNES DE ARAÚJO	056.577.06#-##	15.0	0.0	15.0	18/02/1987
150	JULIANA LUIZA NOGUEIRA DE AQUINO	055.454.45#-##	15.0	0.0	15.0	17/11/1987
151	TATHIANE DA SILVA CRUZ E COSTA	014.334.96#-##	15.0	0.0	15.0	20/01/1988
152	SAMIRA BARROS DE OLIVEIRA	038.846.05#-##	15.0	0.0	15.0	30/11/1989
153	PEDRO LIMA EPIFÂNIO FILHO	068.983.04#-##	15.0	0.0	15.0	18/07/1990
154	GILMARA VALESCA ROCHA BATISTA	107.218.70#-##	15.0	0.0	15.0	08/11/1993
155	MARINA COSTA DO VALE GALVÃO	098.429.56#-##	15.0	0.0	15.0	30/05/1994
156	ANDREZZA GABRIELLE PEREIRA DA NÓBREGA	057.525.09#-##	15.0	0.0	15.0	20/06/1994
157	LÍVIA MOREIRA LIMA VIEIRA	063.214.92#-##	15.0	0.0	15.0	26/04/1995
158	KARINA MORAIS MOURA	079.484.57#-##	15.0	0.0	15.0	19/08/1995
159	FLÁVIA ARIDIANE MEDEIROS DE OLIVEIRA	700.009.19#-##	15.0	0.0	15.0	30/10/1995
160	VANESSA BEATRIZ PAIVA GOMES	017.812.66#-##	15.0	0.0	15.0	17/02/1998
161	LARISSA GABRIELLY DA SILVA MORAIS	123.273.63#-##	15.0	0.0	15.0	18/09/1999

#	Nome Completo	CPF	Pontuação Total	Exp. Profissional	Avaliação de Títulos	Data de Nascimento
162	EMANUELLY GABRIELLY DA SILVA NASCIMENTO	700.867.62#-##	15.0	0.0	15.0	05/11/1999
163	MARCEL BEZERRA BELÉM	070.780.00#-##	15.0	0.0	15.0	26/11/2023
164	LAÍSE RAQUEL MENDES CABRAL	107.216.72#-##	12.0	5.0	7.0	12/08/1994
165	AMANDA MICHELY SANTOS CARER	013.819.17#-##	10.0	0.0	10.0	17/01/1996
166	BRENDA MARIA TAVARES DO NASCIMENTO	121.599.96#-##	10.0	0.0	10.0	01/07/1998
167	EDILMA BATISTA CHACHA DE MEDEIROS	011.393.32#-##	9.5	0.0	9.5	16/06/1978
168	MAGDA COSTA BRAZ DOS SANTOS	702.072.30#-##	9.5	0.0	9.5	07/12/1998
169	WENIA NARA DE ARAÚJO SOUZA	097.373.35#-##	9.0	0.0	9.0	02/02/1992
170	ALRIVÂNIA MOURA GUIMARÃES	706.793.53#-##	8.5	0.0	8.5	13/12/2000
171	ALBANZIA PAIVA DE MELO NETA	702.113.84#-##	8.0	0.0	8.0	25/03/1996
172	JULIANE SILVA DANTAS	106.827.90#-##	8.0	0.0	8.0	28/12/1998
173	CECILIA MAGHNA DE FRANÇA FREITAS	700.801.72#-##	7.5	0.0	7.5	28/06/1996
174	LORENA THAYS DE SOUZA LIMA	119.446.54#-##	7.5	0.0	7.5	31/03/1998
175	SOLANIA ALVES DE ARAUJO CARLOS	026.192.13#-##	7.0	0.0	7.0	29/02/1976
176	SAMARA KARLA NOGUEIRA SILVA DE FREITAS	067.675.61#-##	7.0	0.0	7.0	26/11/1986
177	ANDREIA DE OLIVEIRA DUARTE	076.496.17#-##	7.0	0.0	7.0	15/08/1989
178	JÉSSICA RAYANA BEZERRA DE MORAIS	093.636.66#-##	7.0	0.0	7.0	06/06/1991
179	RENANH JEFFERSON MORAIS DE OLIVEIRA	016.946.98#-##	7.0	0.0	7.0	19/10/1992
180	RAIMUDA DANIELLY MEDEIROS PEREIRA	095.457.50#-##	7.0	0.0	7.0	21/06/1993
181	GIEDNA CARLA FERNANDES DO NASCIMENTO	102.018.89#-##	7.0	0.0	7.0	25/03/1994
182	ERIKA GABRIELY BASILIO CASTRO	700.441.26#-##	7.0	0.0	7.0	07/07/1994
183	GÉSSICA SILVA DOS SANTOS	066.242.01#-##	7.0	0.0	7.0	04/03/1995
184	KAROLINY FERNANDES CAMPOS	051.688.88#-##	7.0	0.0	7.0	13/01/1996
185	ARLEANA LIZAMA FERRANCHINNI GOMES FIGUEREDO	091.315.21#-##	7.0	0.0	7.0	12/07/1997
186	FERNANDO JEFERSON QUEIROZ DOS SANTOS	076.948.24#-##	7.0	0.0	7.0	06/08/1997
187	BEATRIZ MIRELLY ARAUJO CARLOS	099.205.67#-##	7.0	0.0	7.0	18/12/1997
188	JOYCE SOARES DE FREITAS	701.267.34#-##	7.0	0.0	7.0	26/02/1999
189	LUIZ EDUARDO DUARTE DANTAS	105.054.22#-##	7.0	0.0	7.0	23/11/1999
190	FERNANDA RAISSA SANTANA COSTA	706.806.64#-##	7.0	0.0	7.0	13/08/2001

FARMACÊUTICO

#	Nome Completo	CPF	Pontuação Total	Exp. Profissional	Avaliação de Títulos	Data de Nascimento
APROVADOS						
1	HENDRIO FELIPE DE SOUZA DELGADO	066.739.77#-##	65.0	50.0	15.0	10/08/1988
2	CRISTINA MEDEIROS AVELINO MENDES	099.215.95#-##	65.0	50.0	15.0	02/08/1993
APROVADOS CADASTRO RESERVA						
1	HATAHANDRA MIRELLY ARAÚJO	703.901.12#-##	31.0	15.0	16.0	28/01/1997
2	JOSÉ UILAME CARDOZO DE MIRANDA	009.389.82#-##	17.5	10.0	7.5	20/07/1980
3	ANDRÉA ALVES DA SILVA	027.959.89#-##	17.0	10.0	7.0	18/05/1977
4	ANIEFERSON MATEUS DE ALMEIDA TORRES	106.858.07#-##	17.0	10.0	7.0	19/09/1998
5	CARLOS JOSE FREITAS	057.253.14#-##	15.5	0.0	15.5	31/05/1984
6	ALCIMARA CAMILA DUARTE DE FRANÇA	011.575.98#-##	15.0	0.0	15.0	25/04/1983
FORA DAS VAGAS						
1	GRAZIELLE DOS SANTOS SOUSA	010.554.51#-##	15.0	0.0	15.0	01/12/1985
2	FRANCISCA MONIZE PEREIRA NUNES	078.926.12#-##	15.0	0.0	15.0	23/02/1997
3	ANNA LARA DE CASTRO PIMENTA	701.444.11#-##	15.0	0.0	15.0	27/03/1999
4	FRANCISCO DAS CHAGAS DE QUEIROZ JUNIOR	702.928.42#-##	7.0	0.0	7.0	30/04/1996
5	LUCAS EMMANUEL ROCHA DE MOURA MARQUES	049.215.53#-##	7.0	0.0	7.0	17/02/1998
6	ALINE GOMES FERNANDES	070.634.81#-##	7.0	0.0	7.0	06/09/1999

FARMACÊUTICO

#	Nome Completo	CPF	Pontuação Total	Exp. Profissional	Avaliação de Títulos	Data de Nascimento
APROVADOS						
1	RAVENA MARIA LOPES DE QUEIROZ	069.231.95#-##	68.0	50.0	18.0	29/02/1984
2	PRICILLA PAULA LOPES DE QUEIROZ	061.323.76#-##	68.0	50.0	18.0	25/07/1985
3	DALILA DE SOUSA RODRIGUES	019.403.47#-##	67.0	50.0	17.0	30/08/1988
APROVADOS CADASTRO RESERVA						
1	MARIA GLAUCIENE FÉLIX DE OLIVEIRA	010.627.41#-##	66.0	50.0	16.0	02/03/1980
2	LAIRTON AUGUSTO LOPES DE MENDONÇA	048.105.88#-##	65.5	50.0	15.5	24/05/1985
3	CARLOS DEMÓCEDES LUÍS DE FRANÇA ALMEIDA MOREIRA	089.632.84#-##	65.0	50.0	15.0	30/03/1994
4	FELIPE HOLANDA LEITE	087.722.11#-##	53.0	35.0	18.0	29/07/1989
5	PEDRO HENRIQUE DOS SANTOS FERNANDES	082.185.33#-##	50.5	35.0	15.5	05/04/1990
6	LUANA MARIA JALES DANTAS SILVA	084.155.25#-##	50.5	35.0	15.5	06/10/1994
7	ERIKA RAMOS DA CUNHA MEDEIROS	008.198.55#-##	45.5	30.0	15.5	15/06/1979
8	RAISSA REBOUÇAS DE MEDEIROS	067.676.71#-##	45.0	30.0	15.0	06/12/1990
9	ANNA CLARA DE MEDEIROS BRILHANTE	090.624.41#-##	43.0	25.0	18.0	25/10/1995
FORA DAS VAGAS						
1	NADY REGI DE CARVALHO NEVES	116.294.80#-##	31.5	15.0	16.5	15/10/1994

#	Nome Completo	CPF	Pontuação Total	Exp. Profissional	Avaliação de Títulos	Data de Nascimento
2	FELIPE GUILHERME DE SOUZA	034.129.35#-##	20.0	5.0	15.0	27/02/1981
3	ONÁ VICTOR DA SILVA GURGEL	017.007.38#-##	12.0	5.0	7.0	14/05/1999
4	DEBORAH LIMA LEITE	060.940.83#-##	9.0	0.0	9.0	04/02/2001
5	MARIA APARECIDA MAIA CAVALCANTE	047.739.75#-##	7.0	0.0	7.0	09/08/1980
6	THAYNARA SANTOS DA SILVA	124.800.97#-##	7.0	0.0	7.0	30/06/2000
7	CICERA MARIA DA COSTA	761.410.47#-##	0.0	0.0	0.0	07/11/1965

FARMACÊUTICO BIOQUÍMICO

#	Nome Completo	CPF	Pontuação Total	Exp. Profissional	Avaliação de Títulos	Data de Nascimento
APROVADOS						
1	JULIANA RAFAELA GRANJEIRO REGO BATISTA	056.034.83#-##	78.0	50.0	28.0	13/08/1986
APROVADOS CADASTRO RESERVA						
1	DANILLO ALENCAR ROSENO	084.258.94#-##	77.0	50.0	27.0	06/11/1990
2	ERISLÂNIO VITOR GUIMARÃES PEREIRA	059.594.75#-##	68.0	50.0	18.0	25/02/1987
3	CLAUDIA CRISTINA ANDRADE DE MELO	968.457.91#-##	65.0	50.0	15.0	12/11/1979
FORA DAS VAGAS						
1	JOSE VIDAL NETO	014.326.43#-##	65.0	50.0	15.0	26/02/1988
2	IZADORA LETICIA DIAS DE OLIVEIRA	104.887.94#-##	12.0	5.0	7.0	03/01/1994

FISIOTERAPEUTA

#	Nome Completo	CPF	Pontuação Total	Exp. Profissional	Avaliação de Títulos	Data de Nascimento
APROVADOS PCD						
1	CAMILA CRISTINA CÂMARA MOURA PASSALACQUA	061.316.84#-##	25.0	10.0	15.0	23/08/1986
APROVADOS						
1	MOISÉS COSTA DO COUTO	061.317.14#-##	78.0	50.0	28.0	15/09/1988
2	JORGE LUIS TORRES JUNIOR	086.402.80#-##	77.5	50.0	27.5	19/02/1991
3	RANULFO FIEL PEREIRA PESSOA DE CARVALHO	942.767.06#-##	77.0	50.0	27.0	22/12/1982
4	ANA CATARINA MORAIS DAS NEVES	009.670.19#-##	68.0	50.0	18.0	07/08/1980
5	CIRLIANY MARIA BEZERRA DE ARAÚJO	050.929.82#-##	68.0	50.0	18.0	05/05/1984
6	JONÁRIO CARLOS FERREIRA	330.758.21#-##	68.0	50.0	18.0	15/08/1985
7	SARAH MABEL DIÓGENES HOLANDA ARAÚJO	056.400.34#-##	68.0	50.0	18.0	20/12/1988
APROVADOS CADASTRO RESERVA						
1	ANDREZA BRUNNA CARDOSO VERAS DE MELO	073.687.26#-##	68.0	50.0	18.0	14/01/1992
2	DALYANA RAMYLLE MARCOLINO DE CARVALHO	094.891.41#-##	68.0	50.0	18.0	19/06/1992
3	RONEY REMO PRAXEDES CARVALHO	092.308.13#-##	68.0	50.0	18.0	30/10/1992
4	MARINA ISABELA DE ALBUQUERQUE NOGUEIRA	087.580.81#-##	68.0	50.0	18.0	31/10/1992
5	PAULA MIKAELLY PEREIRA LEITE	016.952.45#-##	68.0	50.0	18.0	21/05/1994
6	MAÍRA KÉZIA FREIRE SOARES	073.813.47#-##	67.5	50.0	17.5	03/04/1992
7	PEDRO HENRIQUE LOPES FERREIRA MEDEIROS	101.421.25#-##	66.5	50.0	16.5	12/02/1992
8	VALÉRIA CRISTINA CARVALHO DA SILVA	061.233.07#-##	65.5	50.0	15.5	11/04/1988
9	HITTE ALLESSON NOLASCO PEREIRA	086.322.73#-##	65.5	50.0	15.5	07/01/1989
10	KLEBERLÚCIO PATRÍCIO VIEIRA E ALBUQUERQUE	030.896.44#-##	65.0	50.0	15.0	29/08/1977
11	NHAYANE RAFAELA RODRIGUES DE ANDRADE BARBOZA	065.647.03#-##	65.0	50.0	15.0	20/04/1989
12	MAIRTHES FERNANDA DE MEDEIROS FREITAS	079.637.31#-##	65.0	50.0	15.0	25/09/1989
13	TÂMISA VIEIRA FERRARI	081.102.33#-##	65.0	50.0	15.0	26/09/1990
14	PÂMELLA COSTA QUEIROZ	016.861.56#-##	65.0	50.0	15.0	04/08/1993
15	ELANNY MIRELLE DA COSTA	107.752.36#-##	62.5	35.0	27.5	05/01/1996
16	MIRELLA MONIQUE GONÇALVES DE GÓIS	088.187.00#-##	58.5	50.0	8.5	20/06/1992
17	JENNIFER FERNANDES SOLON	044.796.73#-##	57.0	50.0	7.0	12/07/1985
18	WALISSON JORGE VIEIRA DE SOUZA	071.346.08#-##	55.0	45.0	10.0	24/12/1986
19	RÉGIA CRISTINA DA SILVA REGIS	010.832.91#-##	55.0	40.0	15.0	09/08/1983
20	DIVÂNIA DA COSTA PAIVA	057.096.97#-##	55.0	40.0	15.0	13/04/1985
21	BÁRBARA QUEIROZ DE ARAUJO	099.459.33#-##	52.0	35.0	17.0	22/01/1997
22	ALLANA RAVANNA FEITOSA DOS SANTOS	101.496.31#-##	51.0	35.0	16.0	12/07/1994
23	SHIRLENE CHRISTINY DE MELO	008.405.07#-##	50.5	35.0	15.5	20/05/1979
24	AMANDA IASMIN MARIA DE MORAIS	100.650.48#-##	50.5	35.0	15.5	24/06/1996
FORA DAS VAGAS						
1	ADRIENE FERNANDES DA SILVA	850.409.67#-##	46.0	30.0	16.0	09/07/1976
2	THAISA MERCURY MENDONÇA DA SILVA	064.898.22#-##	45.0	30.0	15.0	22/06/1993
3	NADJA NAYARA ALVES DE HOLANDA	065.734.78#-##	43.0	25.0	18.0	20/05/1990
4	ANDRE GEOVANI FERNANDES FREIRE	073.454.32#-##	42.5	35.0	7.5	23/02/1987
5	PRISCILA OLIVEIRA DA SILVA	029.967.34#-##	40.5	25.0	15.5	14/06/1976
6	EVA CHRISTIANE DO NASCIMENTO SILVA	089.177.05#-##	40.0	25.0	15.0	03/06/1989
7	RAFÂNIA SANTOS DE OLIVEIRA	088.775.94#-##	37.5	30.0	7.5	29/10/1989
8	ISADORA NADJA ALVES DE FREITAS	106.360.88#-##	36.0	20.0	16.0	31/10/1996
9	LYCIA TAYNAH BEZERRA SILVEIRA	115.442.61#-##	36.0	20.0	16.0	09/03/1998
10	TAYSA LORENA PEREIRA DE FREITAS	113.985.43#-##	35.0	25.0	10.0	27/12/1996
11	DANILO OLIVEIRA LO TIERZO	013.611.56#-##	35.0	20.0	15.0	01/07/1985

#	Nome Completo	CPF	Pontuação Total	Exp. Profissional	Avaliação de Títulos	Data de Nascimento
12	RHIAN EMANUELL SILVA DO NASCIMENTO	071.027.86#-##	33.0	15.0	18.0	29/05/2000
13	CLAUDENIA FERNANDES DE OLIVEIRA NOLASCO	019.307.13#-##	31.0	15.0	16.0	22/08/1988
14	CÉSAR CAMILO CARNEIRO DA SILVA	064.737.36#-##	27.0	20.0	7.0	08/12/1986
15	LUMA OLIVEIRA FERREIRA LIMA	095.451.86#-##	27.0	20.0	7.0	23/02/1993
16	KAIO CESAR DO COUTO BEZERRA	096.437.47#-##	27.0	20.0	7.0	22/06/1995
17	ÍKARO FELIPE DA SILVA PATRÍCIO	016.838.94#-##	27.0	0.0	27.0	10/09/1994
18	ANA LUIZA MOREIRA FERREIRA	082.678.14#-##	25.0	10.0	15.0	13/09/1989
19	MARIA LUIZA LUCAS SANTIAGO	017.565.36#-##	25.0	10.0	15.0	01/02/1997
20	SABRINA MARA LIMA PITOMBEIRA	069.465.82#-##	25.0	10.0	15.0	30/12/1999
21	ELIS REBECA FERREIRA DIAS	075.152.88#-##	20.0	5.0	15.0	23/12/1990
22	ANDREZA FABRICIA DA CRUZ SILVEIRA	096.772.43#-##	20.0	5.0	15.0	07/02/1993
23	MARIA NAIRE BENEDITO OLIVEIRA	072.323.53#-##	19.0	10.0	9.0	01/10/1996
24	NORRARA SCARLYTT DE OLIVEIRA HOLANDA	016.740.31#-##	18.0	0.0	18.0	23/11/1996
25	STEPHANY ALVES SALDANHA	034.221.82#-##	17.0	10.0	7.0	03/03/1989
26	ALANA KLICIA DOS RESES DIAS	087.543.50#-##	17.0	10.0	7.0	01/07/1998
27	ANTONIA CARLA ROZENO PEREIRA	033.664.89#-##	16.0	0.0	16.0	04/10/1977
28	RIZAUBA DE SOUZA LIMA ROOSEVELT	011.380.88#-##	15.5	0.0	15.5	21/10/1981
29	ITALA IARA VITOR DE SOUSA	701.164.35#-##	15.5	0.0	15.5	14/03/1996
30	GABRIELA LAURINE DE MEDEIROS DANTAS	703.916.27#-##	15.5	0.0	15.5	22/05/1999
31	GIORGIA PENEREIRO PASCOAL	247.789.78#-##	15.0	0.0	15.0	11/07/1975
32	FABIANA ALCÂNTARA ALVES RODRIGUES	013.184.42#-##	15.0	0.0	15.0	30/03/1983
33	ERIKA MORGANA ALBUQUERQUE DUARTE	050.959.77#-##	15.0	0.0	15.0	03/06/1985
34	SANIELY ARATANY LACERDA DA SILVA	077.607.09#-##	15.0	0.0	15.0	01/10/1987
35	ARTHUR FLÁVIO DE SIQUEIRA BARROS	054.616.47#-##	15.0	0.0	15.0	24/08/1988
36	BÁRBARA FERNANDES DE MENEZES	700.375.91#-##	15.0	0.0	15.0	21/10/1994
37	MARIA CLENILDA DE MEDEIROS NOGUEIRA	090.060.37#-##	14.5	5.0	9.5	03/06/1989
38	DANIELY MEDEIROS ARAUJO	107.307.16#-##	14.5	5.0	9.5	26/01/1993
39	VANESSA BEATRIZ MARQUES ARAÚJO	117.954.32#-##	14.0	5.0	9.0	24/05/2000
40	HELOISA FERNANDES CAMPOS NORONHA	423.490.52#-##	13.5	5.0	8.5	12/02/1967
41	ANTONIO GABRIEL KAIO DE OLIVEIRA PINTO	088.026.01#-##	12.0	5.0	7.0	25/03/1990
42	LUIISA HELENA LIMA SALES	700.372.89#-##	8.0	0.0	8.0	07/09/2000
43	MARIA CLARA DO LAGO SANTANA	081.883.65#-##	8.0	0.0	8.0	13/09/2000
44	PAULO HENRIQUE SILVA DE FREITAS	098.455.72#-##	7.5	0.0	7.5	26/10/1994
45	MATHEUS BARRETO MELO	085.555.62#-##	7.5	0.0	7.5	07/10/1996
46	AMANDA DE AZEVEDO BORGES	059.599.10#-##	7.0	0.0	7.0	17/03/1986
47	GESSICA RAYANE SILVA DE OLIVEIRA PORTO	078.545.29#-##	7.0	0.0	7.0	20/01/1991
48	ALINE LORANY OLIVEIRA SILVA	105.159.99#-##	7.0	0.0	7.0	18/03/1998
49	ANDERSON GABRIEL ALVES DE SOUZA	121.187.97#-##	7.0	0.0	7.0	12/08/1999

FONOAUDIÓLOGO

NENHUMA INSCRIÇÃO FOI APROVADA

MÉDICO OFTALMOLOGISTA

#	Nome Completo	CPF	Pontuação Total	Exp. Profissional	Avaliação de Títulos	Data de Nascimento
APROVADOS						
1	CAMILA LISANDRA DANTAS DE AMORIM CABRAL	085.691.56#-##	15.0	0.0	15.0	23/09/1993

MÉDICO OTORRINOLARINGOLOGISTA

#	Nome Completo	CPF	Pontuação Total	Exp. Profissional	Avaliação de Títulos	Data de Nascimento
APROVADOS						
1	GILDÁSIO GOMES FERNANDES FILHO	061.130.93#-##	31.0	15.0	16.0	18/05/1988

PSICOPEDAGOGO

#	Nome Completo	CPF	Pontuação Total	Exp. Profissional	Avaliação de Títulos	Data de Nascimento
APROVADOS						
1	VERA LÚCIA DE FREITAS SOUSA	036.107.36#-##	68.0	50.0	18.0	14/03/1970
2	ALBANISIA ALBANO LOPES SILVA	012.148.77#-##	65.0	50.0	15.0	26/07/1976
APROVADOS CADASTRO RESERVA						
1	MARILEIDE ZIZA PIRES BEZERRA	056.099.21#-##	65.0	50.0	15.0	08/12/1980
2	MARIA ELIVANIA SILVA TEIXEIRA	011.371.50#-##	50.0	35.0	15.0	16/03/1978
3	ANA PAULA MENDONÇA DA SILVA	012.056.67#-##	43.0	25.0	18.0	20/12/1983
4	RANIELLY PEREIRA DE MOURA	078.824.27#-##	43.0	25.0	18.0	20/08/1987
5	FRANCISCA ANDREIA VIANA DE LIRA	054.845.33#-##	30.0	15.0	15.0	28/08/1985
6	LEISA APARECIDA GVIASDECKI DE OLIVEIRA	045.766.29#-##	27.0	0.0	27.0	02/08/1982

#	Nome Completo	CPF	Pontuação Total	Exp. Profissional	Avaliação de Títulos	Data de Nascimento
1	FRANCISCA CLAUDIA DOS SANTOS	025.188.82#-##	22.0	5.0	17.0	11/11/1976
2	ROSICLEIDE FERREIRA DE MELO FERNANDES	082.822.48#-##	20.0	5.0	15.0	15/05/1989
3	NEILA MARCELE COSTA DE LIMA	101.850.84#-##	18.0	0.0	18.0	04/11/1992
4	GLÍCIA KANDYCE DA SILVA BEZERRA	048.212.86#-##	17.5	0.0	17.5	30/08/1991
5	DANIELLE CAROLINE DE SOUZA MEDEIROS LOURENÇO	080.090.34#-##	17.5	0.0	17.5	04/06/1994
6	LÍBYNA MURIEL DE PAIVA LUCENA	050.906.05#-##	17.0	0.0	17.0	28/06/1983
7	GLEINIA TARGINO DA SILVA	700.697.15#-##	17.0	0.0	17.0	24/08/1994
8	SARA CRISTIANA BARROS DE FREITAS NOGUEIRA	013.606.64#-##	16.0	0.0	16.0	06/07/1986
9	LUZIENE FILGUEIRA DA SILVA	785.581.07#-##	15.5	0.0	15.5	25/01/1974
10	SORAIA ADRIANA NUNES BEZERRA	702.567.21#-##	15.0	0.0	15.0	24/06/1969
11	CLÁUDIA REGINA DUTRA PEREIRA	878.514.66#-##	15.0	0.0	15.0	02/01/1972
12	TERLANGIA DO NASCIMENTO AMORIM DA COSTA	750.394.78#-##	15.0	0.0	15.0	13/03/1973
13	MARIA DAS DORES DE OLIVEIRA	027.951.27#-##	15.0	0.0	15.0	24/03/1978
14	ANA KARINA DE MEDEIROS LIMA	024.781.84#-##	15.0	0.0	15.0	21/04/1979
15	MARIA PRISCYLLA COSTA DE SOUZA PADILHA	060.018.26#-##	15.0	0.0	15.0	06/12/1991
16	ANA KARLA DE OLIVEIRA BATISTA	017.013.40#-##	7.0	0.0	7.0	19/05/1991

PSICÓLOGO

#	Nome Completo	CPF	Pontuação Total	Exp. Profissional	Avaliação de Títulos	Data de Nascimento
APROVADOS PCD						
1	ISIS BEATRIZ MELO MARINHEIRO	121.409.94#-##	7.0	0.0	7.0	07/10/2000
2	ISABELA YASMIN DANTAS SILVÉRIO	074.985.48#-##	7.0	0.0	7.0	25/03/2001
APROVADOS						
1	JOSE VALCENIR DE LIMA	008.174.23#-##	68.0	50.0	18.0	17/07/1984
2	REBECA LOPES DE MOURA ALVES	618.312.04#-##	66.0	50.0	16.0	27/08/1989
3	LOANA AYALA PINHEIRO DE FIGUEIREDO MACEDO	076.598.77#-##	65.0	50.0	15.0	28/04/1989
4	JORDANA DA CRUZ GURGEL	045.854.94#-##	57.5	40.0	17.5	05/07/1983
5	ADRIANO DE FREITAS FLORENCIO	032.261.26#-##	42.5	25.0	17.5	02/05/1978
6	LAVINYA STEFANY ALVES MEDEIROS	017.502.84#-##	41.5	25.0	16.5	05/01/1997
7	CAMILLE SOARES DA SILVA	104.449.90#-##	41.0	25.0	16.0	24/09/1992
8	ANDRE LUCAS BEZERRA DOS SANTOS	085.642.59#-##	40.0	25.0	15.0	19/05/1993
9	BEATRIZ CINTHIA DA SILVA	121.655.17#-##	40.0	25.0	15.0	22/11/1996
10	LEILA BANDEIRA HONORATO REGO	065.734.08#-##	38.0	20.0	18.0	17/06/1988
11	ALVARO MICAEL DUARTE FONSECA	701.929.46#-##	37.0	15.0	22.0	29/09/1998
12	IANNA ANGEL GONÇALVES FERNANDES	702.356.28#-##	32.5	15.0	17.5	24/11/1999
13	KARLA CHRISTINA DE OLIVEIRA NEGREIROS	009.139.94#-##	31.0	15.0	16.0	08/11/1979
14	ANA RAQUEL MARTINS DE HOLANDA	071.466.37#-##	30.0	15.0	15.0	25/01/1993
15	ELIELTON COSTA DOS SANTOS	058.164.29#-##	28.0	10.0	18.0	27/02/1985
16	IRLANY JOISE DO NASCIMENTO SILVA	701.776.70#-##	28.0	10.0	18.0	07/02/1997
17	HELOISA CRISTINA OLIVEIRA DA COSTA	067.496.01#-##	28.0	10.0	18.0	08/04/1998
18	ELEN MONALIZA DA ROCHA SOARES	092.514.97#-##	25.0	15.0	10.0	24/08/1993
19	JOANA DARC DE SOUZA SAMPAIO BARROS	124.559.27#-##	25.0	15.0	10.0	01/12/1999
20	SAMURAY FREIRE DE OLIVEIRA	088.885.76#-##	25.0	10.0	15.0	09/05/1991
21	CAMILA TUANE DE MEDEIROS	080.370.13#-##	23.0	5.0	18.0	09/07/1992
APROVADOS CADASTRO RESERVA						
1	ANA PAULA SAMPAIO FERREIRA	012.518.85#-##	22.0	15.0	7.0	23/10/1983
2	GEAN CARLOS PAIVA DO NASCIMENTO	083.224.97#-##	20.0	5.0	15.0	09/01/1989
3	DEYSE CRISTINA VALENÇA GUEDES	110.910.13#-##	19.0	0.0	19.0	19/06/1997
4	VERÔNICA SARA PEREIRA LUCAS	016.764.42#-##	18.5	10.0	8.5	05/02/1990
5	GÉSSICA YORRANE FERNANDES DE ANDRADE	083.454.02#-##	18.0	0.0	18.0	09/04/1998
6	TEREZA RAQUEL DANTAS ARAÚJO OLIVEIRA	707.490.73#-##	18.0	0.0	18.0	31/08/1999
7	VITÓRIA EVELYN RODRIGUES DE ANDRADE	017.575.68#-##	18.0	0.0	18.0	03/10/1999
8	AILLA KADINY DOS SANTOS	117.942.66#-##	17.5	10.0	7.5	16/12/1995
9	ANA CLARA DE OLIVEIRA FREIRE	106.716.66#-##	16.5	0.0	16.5	16/09/1999
10	VALERIA KELLY NOLASCO ALVES	046.274.92#-##	16.0	0.0	16.0	22/01/1984
11	CARLOS ROBERTO TEIXEIRA	358.971.04#-##	15.0	0.0	15.0	02/11/1962
12	MARLENÉ FERREIRA DA SILVA	720.497.07#-##	15.0	0.0	15.0	04/10/1971
13	DANIELLE PINTO CESÁRIO	009.129.62#-##	15.0	0.0	15.0	21/08/1977
14	ROBERTA COELLI DA SILVA MAIA	100.190.33#-##	15.0	0.0	15.0	28/01/1990
15	JOÃO GABRIEL DANTAS SILVA	119.421.08#-##	15.0	0.0	15.0	07/08/1998
16	MARCOS ANDRÉ FERREIRA SOARES	103.983.71#-##	12.0	5.0	7.0	15/01/1994
17	KALINE DA SILVA FEITOSA	066.266.79#-##	10.0	0.0	10.0	05/02/1988
18	ROSICLER EMANUELLE SILVA COSTA	123.282.55#-##	10.0	0.0	10.0	01/02/2000
19	MARIA THAYNÁ PEREIRA NOGUEIRA	126.892.94#-##	9.5	0.0	9.5	25/12/1999
20	MÍRIAM CÂMARA	107.742.98#-##	9.0	0.0	9.0	10/08/2000
21	GEORGIA JANINE OLIVEIRA ROSADO ALVES	077.495.32#-##	8.5	0.0	8.5	25/02/1992
22	ALLEANDERSON BRITO DA SILVA	013.599.49#-##	8.0	0.0	8.0	26/11/1988
23	CAMILA JULIANA SALDANHA LOPES	016.698.48#-##	7.5	0.0	7.5	23/04/1996
24	PATRICIA DE CARVALHO SILVA MOTA	877.185.10#-##	7.0	0.0	7.0	20/07/1975
25	ANA PAULA DE LIMA MACHADO	028.242.40#-##	7.0	0.0	7.0	08/06/1977

#	Nome Completo	CPF	Pontuação Total	Exp. Profissional	Avaliação de Títulos	Data de Nascimento
26	NEIRES MARIA XAXÁ DA SILVA	029.229.05#-##	7.0	0.0	7.0	01/05/1979
27	JORDANA DE SOUSA OLIVEIRA	048.215.85#-##	7.0	0.0	7.0	08/01/1989
28	DIANA KELLINE FERREIRA FONTES E SILVA	096.216.71#-##	7.0	0.0	7.0	23/02/1995
29	JOÃO VICTOR RODRIGUES DE SOUZA	074.401.95#-##	7.0	0.0	7.0	18/01/1996
30	MARIA CECÍLIA AZEVEDO FERREIRA	123.646.61#-##	7.0	0.0	7.0	10/11/2000
31	WÍVINY RODRIGUES DE SOUZA MARTINS	120.184.94#-##	7.0	0.0	7.0	14/04/2001
32	ARLLYA ISABEL DE FREITAS COSME DA SILVA	110.474.05#-##	7.0	0.0	7.0	02/06/2001

TERAPEUTA OCUPACIONAL

NENHUMA INSCRIÇÃO FOI APROVADA

TÉCNICO DE ENFERMAGEM

#	Nome Completo	CPF	Pontuação Total	Exp. Profissional	Avaliação de Títulos	Data de Nascimento
APROVADOS PCD						
1	JOÃO BATISTA DA COSTA NEVES	792.544.11#-##	55.0	50.0	5.0	18/07/1971
APROVADOS						
1	MARIA APARECIDA DE SOUSA	466.396.16#-##	58.0	50.0	8.0	30/07/1969
2	ANTONIA REGIA GOMES PEREIRA	010.725.77#-##	58.0	50.0	8.0	14/07/1981
3	FRANCISCA ANNECLEIDE DE SOUZA	967.223.39#-##	57.5	50.0	7.5	25/07/1977
4	AMANDA FAYNE DOS SANTOS PEIXOTO	098.127.61#-##	57.5	50.0	7.5	27/08/1993
5	SILVANA MARIA DE MELO	567.074.10#-##	57.0	50.0	7.0	24/07/1967
6	MARIA JOSÉ SALES DE CARVALHO	030.384.56#-##	57.0	50.0	7.0	12/09/1977
7	ANDREZA CARVALHO DE SOUZA	017.149.73#-##	57.0	50.0	7.0	28/03/1995
8	MAX FRANK FERNANDES	031.988.40#-##	56.5	50.0	6.5	17/11/1978
9	CÍCERA CRISTINA FERREIRA LOBO	067.428.73#-##	56.5	50.0	6.5	17/03/1986
10	MARIA DO SOCORRO DE OLIVEIRA	938.564.23#-##	56.0	50.0	6.0	02/05/1973
11	FRANCISCA AURINEIDE DINIZ DE MORAIS	941.729.78#-##	56.0	50.0	6.0	09/09/1975
12	MARIA IZAURA FERREIRA DE OLIVEIRA	056.887.05#-##	56.0	50.0	6.0	18/06/1978
13	EVILÁZIO LAURINDO GOMES FILHO	075.662.09#-##	56.0	50.0	6.0	14/10/1981
14	MARIA LINDINEIDE DA COSTA	021.096.07#-##	55.5	50.0	5.5	13/11/1971
APROVADOS CADASTRO RESERVA						
1	ERIKA NORMANIA BARBOSA	938.459.28#-##	55.5	50.0	5.5	15/08/1976
2	SUZILEY GEORDANY DA FONSECA OLIVEIRA	011.430.70#-##	55.5	50.0	5.5	25/06/1981
3	MISSILENE DA SILVA AGUIAR	054.060.62#-##	55.5	50.0	5.5	12/01/1982
4	LEILYANE FORTE GUIMARÃES	012.829.03#-##	55.5	50.0	5.5	26/05/1983
5	ANTONIA AURICÉLIA DA SILVA SOARES	082.674.65#-##	55.5	50.0	5.5	16/07/1986
6	MAYARA DUTRA DA SILVA MELO	013.959.57#-##	55.5	50.0	5.5	12/07/1987
7	ROBSON RENE DO VALE MARTINS	084.566.76#-##	55.5	50.0	5.5	31/12/1988
8	CARLA KALIANE DE OLIVEIRA MARQUES	096.254.18#-##	55.5	50.0	5.5	09/10/1991
9	MÔNICA LAYCE SOARES DE SOUZA	700.650.50#-##	55.5	50.0	5.5	13/06/1993
10	GISELIA BARBOSA DE MELO HORACIO	221.679.43#-##	55.0	50.0	5.0	18/12/1960
11	GENILDA MARIA DA SILVA	720.440.39#-##	55.0	50.0	5.0	02/02/1969
12	ROSIANE RODRIGUES FORMIGA	566.595.80#-##	55.0	50.0	5.0	07/09/1971
13	ROBERTA PAULA BATISTA	915.721.77#-##	55.0	50.0	5.0	29/07/1972
14	MARIA DAS GRAÇAS DA COSTA	938.264.00#-##	55.0	50.0	5.0	01/10/1972
15	MARCIA ROCICLEIDE BARRETO PEREIRA	722.409.97#-##	55.0	50.0	5.0	19/04/1973
16	RUTE GARCIA DE MEDEIROS	938.868.02#-##	55.0	50.0	5.0	28/12/1973
17	VANUZIA CHAVES DE ARAUJO LIMA	941.821.83#-##	55.0	50.0	5.0	16/03/1974
18	JOSE DE GOIS FILGUEIRA NETO	008.308.00#-##	55.0	50.0	5.0	05/02/1975
19	ANY JACQUELINE GOMES DUARTE	969.609.65#-##	55.0	50.0	5.0	21/09/1976
20	FRANCISCA INES MARQUES PEREIRA	013.385.69#-##	55.0	50.0	5.0	09/09/1979
21	NARA KARINA DE MEDEIROS	002.356.27#-##	55.0	50.0	5.0	27/11/1979
22	ANTONIA GIRLANEA COSTA DOS SANTOS	030.085.47#-##	55.0	50.0	5.0	24/04/1980
23	EVANIA OZANEIDE DE ARAUJO CASTRO	010.777.78#-##	55.0	50.0	5.0	06/05/1982
24	MARIA ALESSANDRA DE ALMEIDA OLIVEIRA	011.382.93#-##	55.0	50.0	5.0	22/11/1982
25	ÉRICA SIMONY FERREIRA NOLASCO DE LIMA	047.191.46#-##	55.0	50.0	5.0	04/04/1983
26	ANTONIA ALLANA BRUNA NASCIMENTO DOS SANTOS CAVALCANTE	050.959.03#-##	55.0	50.0	5.0	30/11/1984
27	WENDELL DE GOIS GOMES	071.573.87#-##	55.0	50.0	5.0	24/02/1986
28	RIZIA ALBANI SOUZA LIMA	058.877.25#-##	55.0	50.0	5.0	19/03/1986
29	TANNAJA FREITAS CUNHA	060.098.13#-##	55.0	50.0	5.0	10/08/1986
30	GLENDA PRISCYLLA DA SILVA BEZERRA	013.757.12#-##	55.0	50.0	5.0	20/09/1986
31	PAULO RICARDO ALVES DE CARVALHO	081.673.79#-##	55.0	50.0	5.0	28/05/1988
32	FRANCISCA ANDREYNA DE MOURA DANTAS	088.342.77#-##	55.0	50.0	5.0	19/03/1989
33	JOANA TATIANNY FERNANDES DE OLIVEIRA	084.534.88#-##	55.0	50.0	5.0	10/04/1990
34	MARA CELIA BEZERRA	097.462.76#-##	55.0	50.0	5.0	12/07/1992
35	CARLA PRISCILA ALVES DA SILVA	095.383.50#-##	55.0	50.0	5.0	11/08/1992
36	ROBSON COSTA DE LIMA	097.635.68#-##	55.0	50.0	5.0	19/02/1993

#	Nome Completo	CPF	Pontuação	Total	Exp. Profissional	Avaliação de Títulos	Data de Nascimento
37	DALIANE COSTA DOS SANTOS	078.742.64#-##	55.0	50.0	5.0	24/04/1993	
38	ERISMAR SANTIAGO DANTAS	110.753.28#-##	55.0	50.0	5.0	22/03/1995	
39	MARIA SANDRA TRINIDADE DA SILVA	030.117.53#-##	53.0	45.0	8.0	28/05/1980	
40	FRANCISCA ELIZANETE DA SILVA LIMA	068.732.47#-##	50.0	45.0	5.0	17/07/1995	
41	MARIA GORETTI DE CARVALHO	254.539.20#-##	48.0	40.0	8.0	02/03/1958	
42	MARIA ISLANIA DE OLIVEIRA AZEVEDO	110.919.20#-##	48.0	40.0	8.0	22/01/1999	
43	LARISSA RAQUEL OLIVEIRA CAMPOS DE SOUZA	700.936.99#-##	48.0	40.0	8.0	24/03/1999	
44	MIRIAN DE SOUSA ROSA	011.771.37#-##	47.0	40.0	7.0	20/01/1983	
45	KELLY CLAUDIA FERREIRA DA SILVA COSTA	096.693.50#-##	45.5	40.0	5.5	06/01/1992	
FORA DAS VAGAS							
1	ADYLA DAYANE ALMEIDA AMORIM	102.278.86#-##	45.5	40.0	5.5	24/10/1992	
2	DEYSIANE CASSIA PEREIRA DA COSTA	102.866.77#-##	45.5	40.0	5.5	26/08/1994	
3	ANA CLAUDIA DA SILVA MELO	070.957.10#-##	41.0	35.0	6.0	02/09/1989	
4	MARIA VIRGINIO DE SIQUEIRA	634.548.31#-##	40.0	35.0	5.0	15/09/1969	
5	ANTONIA WALCLEYA DE SOUZA TAVARES	106.798.88#-##	40.0	35.0	5.0	07/04/1996	
6	PATRICIA BEZERRA DE MELO	051.753.73#-##	35.5	30.0	5.5	01/11/1982	
7	DANIELE VIEIRA DE OLIVEIRA	702.172.63#-##	35.5	30.0	5.5	05/08/1996	
8	KATIANE MARTINS DE OLIVEIRA	124.370.33#-##	35.5	30.0	5.5	03/02/1998	
9	JOEDNA VIANA DA SILVA	631.307.26#-##	35.0	30.0	5.0	29/03/1979	
10	MARIA DARCI SALVINO DA SILVA	060.010.12#-##	35.0	30.0	5.0	26/12/1979	
11	LUZUILSE DE SOUZA COSTA FERREIRA	047.741.50#-##	35.0	30.0	5.0	29/06/1982	
12	SORAIA SARAIVA CORTEZ	065.321.03#-##	35.0	30.0	5.0	22/06/1985	
13	ALANA PRISCILLA DA COSTA VIANA	701.092.35#-##	35.0	30.0	5.0	27/10/1995	
14	DANIELY NOBRE RODRIGUES	110.658.51#-##	35.0	30.0	5.0	25/03/1998	
15	NATALIA BEZERRA DA COSTA	030.004.37#-##	33.0	25.0	8.0	08/11/1987	
16	ANDREIA RAQUEL DE OLIVEIRA	076.522.46#-##	33.0	25.0	8.0	09/12/1987	
17	GILDERLANDIA DE MELO LIMA	012.121.27#-##	30.5	25.0	5.5	29/07/1982	
18	THEREZA CHRISTINA SOUZA BEZERRA BORGES	060.911.49#-##	30.5	25.0	5.5	13/07/1987	
19	RENATA NAEDNA DE ALMEIDA FERREIRA	103.701.28#-##	30.5	25.0	5.5	30/09/1993	
20	ANDRIELIO FONSECA DE LIMA	016.913.34#-##	30.5	25.0	5.5	07/04/1996	
21	SUZANY SUIANNY MACIEL	084.341.75#-##	30.5	25.0	5.5	30/10/1996	
22	CILENE DE ALMEIDA GOMES	968.557.46#-##	30.0	25.0	5.0	30/01/1973	
23	SAMARA CANDICE MARQUES TORRES	075.408.23#-##	30.0	25.0	5.0	18/04/1993	
24	RAFAELA ALVES DE ALMEIDA DINIZ	702.224.66#-##	30.0	25.0	5.0	29/07/1997	
25	CAROL HELOISA FERNANDES DA COSTA	702.219.46#-##	30.0	25.0	5.0	21/02/1999	
26	ELIANA KARELINE SILVA DA ROCHA	090.236.51#-##	28.0	20.0	8.0	05/04/1987	
27	LIVIAN MARTA DE ARAUJO	069.872.43#-##	27.0	20.0	7.0	01/07/1987	
28	DANIELA SOUZA ALVES	103.683.90#-##	26.5	20.0	6.5	18/02/1995	
29	JOÃO OLEGARIO DE MELO NETO	104.924.13#-##	26.5	20.0	6.5	21/05/1999	
30	FRANCISCA ROSANA LOPES	071.378.01#-##	25.5	20.0	5.5	31/12/1987	
31	RUDINEI BATISTA DE OLIVEIRA	088.498.15#-##	25.5	20.0	5.5	11/12/1989	
32	MAILDE ANDRADE MARTINS	042.379.68#-##	25.0	20.0	5.0	29/06/1978	
33	ANTONIA POLIANA DA SILVA	076.194.75#-##	25.0	20.0	5.0	15/03/1988	
34	JOANA LABOURÉ FERNANDES DE CASTRO E SOUZA	080.845.97#-##	25.0	20.0	5.0	23/06/1990	
35	ALINE DE SOUZA MARTINS	124.672.04#-##	25.0	20.0	5.0	22/05/1999	
36	WEDNA GOMES FREITAS	100.250.44#-##	21.5	15.0	6.5	20/12/1990	
37	MARIA JAKSELE PEREIRA DE FREITAS OLIVEIRA	051.952.62#-##	21.0	15.0	6.0	14/07/1985	
38	MARCILENE SANTANA DA SILVA	010.637.04#-##	20.0	15.0	5.0	21/04/1982	
39	GABRIELLY FERREIRA DA SILVA	053.130.29#-##	20.0	15.0	5.0	28/02/1985	
40	FRANCISCA KENIA DE FREITAS MELO OLIVEIRA	072.551.26#-##	20.0	15.0	5.0	03/10/1986	
41	GABRYELLA KATRYNNE DA SILVA BEZERRA	013.757.10#-##	20.0	15.0	5.0	08/09/1989	
42	EUDES SILVA BEZERRA	706.763.81#-##	20.0	15.0	5.0	12/01/2001	
43	ELIZABETE MARIA DE LIMA DE OLIVEIRA	035.542.47#-##	16.5	10.0	6.5	15/06/1981	
44	DAYANE OHANA DA SILVA	016.650.47#-##	15.5	10.0	5.5	17/04/1995	
45	DAYSE LARISSA DE FREITAS SOARES SANTOS	017.211.03#-##	15.5	10.0	5.5	30/10/1995	
46	ALEXANDRA CHACHA GOMES NUNES	008.131.16#-##	15.0	10.0	5.0	17/04/1977	
47	MARIA EDLEUSA DOS SANTOS SILVA FILGUEIRA	033.023.28#-##	15.0	10.0	5.0	29/04/1981	
48	LUANDA BEZERRA MEDEIROS DE SOUSA	016.882.42#-##	12.0	5.0	7.0	27/02/1993	
49	RODRIGO CARLOS LOPES FERNANDES	700.754.63#-##	11.0	5.0	6.0	03/05/1995	
50	EVANICE GAMA DA SILVA	487.407.72#-##	10.0	5.0	5.0	26/09/1966	
51	MAIARA CARLA DA SILVA	122.044.69#-##	10.0	5.0	5.0	13/03/1997	
52	IOLANDA DIAS DE LIMA FREITAS	480.695.40#-##	8.0	0.0	8.0	05/11/1964	
53	MARIA RITA DE CARVALHO NASCIMENTO	466.547.04#-##	8.0	0.0	8.0	24/05/1965	
54	MARIA DENIZE DE MEDEIROS	026.765.74#-##	8.0	0.0	8.0	21/09/1974	
55	MARIA LILIANE PINHEIRO DE OLIVEIRA	011.299.60#-##	7.0	0.0	7.0	14/05/1980	
56	ANTONIA LUCIA DE OLIVEIRA SILVA	595.056.72#-##	6.0	0.0	6.0	06/09/1968	
57	MARTA REGINA SOUZA DOS SANTOS	029.690.77#-##	6.0	0.0	6.0	28/09/1974	
58	HONORINA BARBARA PAIVA VALERIO	080.013.26#-##	6.0	0.0	6.0	23/07/1993	
59	KAREN JESSIKA SILVA SANTOS	104.012.73#-##	6.0	0.0	6.0	22/01/1996	
60	MARIA IVONEIDE DA SILVA MOURA	413.671.97#-##	5.5	0.0	5.5	26/03/1967	
61	MARIA LUCIANA DO NASCIMENTO	851.697.30#-##	5.5	0.0	5.5	20/04/1973	

#	Nome Completo	CPF	Pontuação Total	Exp. Profissional	Avaliação de Títulos	Data de Nascimento
62	MARIA DA CONCEIÇÃO CUSTÓDIO	011.375.39#-##	5,5	0,0	5,5	29/05/1978
63	SHIRLEY BEZERRA DE OLIVEIRA LUCENA	034.425.61#-##	5,5	0,0	5,5	15/02/1979
64	JIMMY THOMAS DUARTE DE AMORIM	060.496.73#-##	5,5	0,0	5,5	19/11/1980
65	VALBILEIDE ALVES FERNANDES SILVA	052.372.87#-##	5,5	0,0	5,5	28/02/1981
66	VALÉRIA DE OLIVEIRA LIMA	065.915.36#-##	5,5	0,0	5,5	22/04/1986
67	MAIARA CRISTINA RAMOS QUIRINO	091.715.55#-##	5,5	0,0	5,5	15/11/1990
68	LIDIA PRISCILA DA SILVA	124.394.71#-##	5,5	0,0	5,5	31/05/1998
69	JAMILI RAINARA DO NASCIMENTO DA SILVA	103.895.40#-##	5,5	0,0	5,5	11/10/2000
70	FERNANDA RHUBÊNIA MARTINIANO DE ALMEIDA	136.161.67#-##	5,5	0,0	5,5	30/01/2001
71	TERESINHA MARTINS DE ARAUJO	241.303.89#-##	5,0	0,0	5,0	23/03/1961
72	MARIA SILVANA MARQUES BEZERRA	480.874.24#-##	5,0	0,0	5,0	01/12/1962
73	ROSILENE RODRIGUES DE OLIVEIRA	475.030.17#-##	5,0	0,0	5,0	23/05/1967
74	ANTONIA LUCIENE DA SILVA	673.153.48#-##	5,0	0,0	5,0	01/09/1969
75	ANTONIA MARICI MARTINS DE LIMA	703.408.89#-##	5,0	0,0	5,0	25/04/1971
76	ADRIANE LUCIANO VASCONCELOS DE AZEVEDO	969.658.60#-##	5,0	0,0	5,0	20/10/1975
77	SHEILE RAMOS DA SILVA	026.315.69#-##	5,0	0,0	5,0	28/08/1976
78	EDIVANGELA PEREIRA DE MOURA SOARES	027.546.54#-##	5,0	0,0	5,0	02/09/1977
79	ALANA CARLA RODRIGUES DA COSTA	035.096.57#-##	5,0	0,0	5,0	15/05/1979
80	ZIOLANDA ERLHIA DE LIMA	044.553.38#-##	5,0	0,0	5,0	13/06/1979
81	ARACELLI YONARA DA SILVEIRA SILVA OLIVEIRA	035.531.12#-##	5,0	0,0	5,0	11/06/1980
82	ELIZA RAULINO FERNANDES	010.194.46#-##	5,0	0,0	5,0	14/02/1981
83	INGRED ISMENI SOUZA	084.190.90#-##	5,0	0,0	5,0	05/02/1982
84	MARA RUBIA XAVIER DASILVA MARQUES	014.022.54#-##	5,0	0,0	5,0	11/02/1983
85	GHEORGIA KENNEDY MORAIS DE OLIVEIRA	080.412.82#-##	5,0	0,0	5,0	27/09/1983
86	PATRICIA GURGEL DE OLIVEIRA MELO	057.104.74#-##	5,0	0,0	5,0	05/04/1984
87	KALIANE TOMAS DE MEDEIROS SILVA	069.942.56#-##	5,0	0,0	5,0	01/04/1986
88	FABIA MAGNA DE ARAUJO OLIVEIRA	059.353.84#-##	5,0	0,0	5,0	12/08/1986
89	FRANCISCA MAIARA DA SILVA COSTA	089.615.36#-##	5,0	0,0	5,0	04/07/1990
90	JANAINA DA SILVA PINHEIRO	037.784.03#-##	5,0	0,0	5,0	25/08/1990
91	MARIANE LOUISE FILGUEIRA PEREIRA	081.149.07#-##	5,0	0,0	5,0	27/08/1990
92	ANA PAULA MATIAS BRASIL TORRES	066.202.25#-##	5,0	0,0	5,0	26/08/1992
93	ERANI CRISTINA RODRIGUES DA SILVA	100.949.08#-##	5,0	0,0	5,0	27/08/1992
94	JESSICA MIRELLY DE OLIVEIRA ALVES	081.912.91#-##	5,0	0,0	5,0	20/05/1994
95	NATALIA SOARES DE OLIVEIRA	107.781.59#-##	5,0	0,0	5,0	25/12/1994
96	NARGILA LETICIA LOPES ALVES	108.970.15#-##	5,0	0,0	5,0	04/01/1995
97	CARMEM VERAS DE OLIVEIRA	081.726.36#-##	5,0	0,0	5,0	22/05/1995
98	GABRIEL LIRA RODRIGUES DE SOUSA	114.593.84#-##	5,0	0,0	5,0	15/09/1995
99	JOEL DA COSTA CAMPOS	109.841.69#-##	5,0	0,0	5,0	30/12/1995
100	ARIELLY MEDEIROS DOS SANTOS	017.511.53#-##	5,0	0,0	5,0	15/03/1996
101	KAREM JESSICA BEZERRA DA SILVA	017.489.27#-##	5,0	0,0	5,0	06/10/1996
102	LARISSA NAYARA AMORIM DE BARROS	098.960.16#-##	5,0	0,0	5,0	12/03/1998
103	VITORIA WIGNA DA SILVA LIMA	125.475.43#-##	5,0	0,0	5,0	18/05/2000
104	AMANDA KELLY LOPES DE OLIVEIRA	129.774.28#-##	5,0	0,0	5,0	03/06/2001
105	MARIA EDUARDA BRITO VIEIRA	128.121.77#-##	5,0	0,0	5,0	03/08/2001
106	FERNANDO SOUSA RODRIGUES	089.081.73#-##	5,0	0,0	5,0	29/10/2002

VETERINÁRIO

#	Nome Completo	CPF	Pontuação Total	Exp. Profissional	Avaliação de Títulos	Data de Nascimento
APROVADOS						
1	PRISCILA OLIVEIRA COSTA	068.190.41#-##	59,5	40,0	19,5	01/07/1991
2	CAROLINE GRACIELLE TORRES FERREIRA	299.841.47#-##	54,0	20,0	34,0	28/06/1981
APROVADOS CADASTRO RESERVA						
1	RENATA ALEXANDRA VASCONCELOS DE OLIVEIRA	083.624.29#-##	52,0	45,0	7,0	19/06/1991
2	JOSÉ ARTUR BRILHANTE BEZERRA	094.564.84#-##	42,5	15,0	27,5	20/12/1990
3	BRUNO VINICIOS SILVA DE ARAÚJO	024.975.91#-##	38,5	10,0	28,5	16/10/1996
4	FRANCISCO DAS CHAGAS SILVA DE MELO	030.095.97#-##	37,0	30,0	7,0	14/05/1977
5	LUDMYLLA NAYARA FERREIRA DA SILVA	034.447.88#-##	15,0	0,0	15,0	09/01/1982
6	GRAZIELLY DANTAS DA COSTA	073.035.34#-##	15,0	0,0	15,0	06/11/1987
FORA DAS VAGAS						
1	LUANDA PÂMELA CÉSAR DE OLIVEIRA	095.809.91#-##	15,0	0,0	15,0	04/05/1993
2	NÁGILA THALITA DA SILVA LIMA	065.847.20#-##	10,0	0,0	10,0	28/03/1998
3	YURI GONÇALVES MATOS	056.367.45#-##	10,0	0,0	10,0	17/04/2000
4	JOÃO MÁYRON FLORÊNCIO DA SILVA	029.341.20#-##	8,5	0,0	8,5	24/05/1997
5	DAYANNE VANESSA BARROS DE OLIVEIRA PAIVA	026.841.93#-##	8,0	0,0	8,0	11/08/1986
6	KAROLINE ALVES MORAES DANTAS DE FARIAS	909.391.07#-##	7,0	0,0	7,0	10/03/1983
7	NATANAEL DO NASCIMENTO SILVA	074.781.03#-##	7,0	0,0	7,0	26/01/2000

DESCLASSIFICADOS

#	Nome Completo	CPF	Cargo
1	RAKEL PEREIRA NOBRE	105.845.66#-##	AUXILIAR DE SAÚDE BUCAL
2	CLARICIA RODRIGUES PEREIRA DE SOUZA	103.146.82#-##	DENTISTA
3	ELAINE CRISTINA CAMARA DA ROCHA RODRIGUES	007.617.60#-##	ENFERMEIRO
4	RAYANNE KELLY DA FONSECA	074.464.50#-##	ENFERMEIRO
5	FERNANDA MOTA MACHADO	018.142.37#-##	ENFERMEIRO
6	JULIANE JULIE DE ALMEIDA MOURA	016.663.53#-##	ENFERMEIRO
7	DAÍSIS MARIA RODRIGUES MELO	078.923.25#-##	ENFERMEIRO
8	LARISSA JANUARIO FONSECA	116.378.75#-##	ENFERMEIRO
9	KAROLINE CAVALCANTE SILVA	706.266.17#-##	ENFERMEIRO
10	SHIRLEY LAINE DE SOUSA FERNANDES	495.612.35#-##	ENFERMEIRO
11	GABRIELA FAUSTINA DA SILVA	116.345.62#-##	ENFERMEIRO
12	AMANDA RAYANNY DE OLIVEIRA CARDOSO	072.682.93#-##	ENFERMEIRO
13	ANA YNGRID OLIVEIRA DE FIGUEIREDO	031.593.18#-##	ENFERMEIRO
14	FABIULA CRISTINA DANTAS ROMERO	008.021.94#-##	ENFERMEIRO
15	LUIZ CARLOS PINHEIRO BARROZO	106.575.88#-##	ENFERMEIRO
16	KARLA PESSOA ALVES DE LIMA	054.824.28#-##	ENFERMEIRO
17	ELAINE KHÁREN ALVES VIEIRA	110.588.01#-##	ENFERMEIRO
18	MELLISSA MARIA DA SILVA GALDINO	016.635.74#-##	ENFERMEIRO
19	GÍVILLA BEZERRA MENDONÇA	018.198.62#-##	ENFERMEIRO
20	PATRICIA KIZZY MARQUES DO NASCIMENTO	061.370.99#-##	ENFERMEIRO
21	ROSEANA NATÁLIE VIEIRA DA SILVA ANDRADE	056.607.38#-##	ENFERMEIRO
22	KAROLAYNE CABRAL MATIAS	106.423.68#-##	ENFERMEIRO
23	INGRID JARYTHISSA DOS REIS SOUSA	123.068.13#-##	ENFERMEIRO
24	MARIA LANDIELI DE PAIVA SILVA	700.241.56#-##	ENFERMEIRO
25	SOLANGE CARLA LINS DA SILVA	050.641.59#-##	ENFERMEIRO
26	ANDREIA NADJA DE MEDEIROS	060.401.86#-##	ENFERMEIRO
27	DAIANE INACIO DE SOUZA	075.908.95#-##	ENFERMEIRO
28	DÉBORA RAQUEL MENDONÇA SOBRAL	706.706.78#-##	ENFERMEIRO
29	JUDILENE DANTAS ALVES	188.291.63#-##	ENFERMEIRO
30	IARA WANDÉRBIA SANTOS LIMA	105.949.67#-##	ENFERMEIRO
31	ANA RISIA DE ALMEIDA JOSINO	070.668.28#-##	FISIOTERAPEUTA
32	MARIA DE FATIMA AQUINO NETA	107.189.53#-##	FISIOTERAPEUTA
33	ANA VITÓRIA CESARIO GOMES	125.786.84#-##	FISIOTERAPEUTA
34	YASMIN CRISTINE DE AMORIM	017.246.60#-##	FISIOTERAPEUTA
35	JOAO EMMANOEL SOUZA DA ROCHA	016.634.51#-##	FISIOTERAPEUTA
36	GISELE JOYCE COSTA CARLOS	017.990.25#-##	FISIOTERAPEUTA
37	THAIS ROMÃO MONTEIRO	058.473.51#-##	FISIOTERAPEUTA
38	ISABEL CRISTINA SANTIAGO DE LIMA	117.755.20#-##	PSICOPEDAGOGO
39	CLEONILDA RIBEIRO GONÇALVES	100.867.36#-##	PSICOPEDAGOGO
40	MARIA GEONARIA TRINDADE	090.084.04#-##	PSICÓLOGO
41	JOÃO MARCOS DO NASCIMENTO	095.760.60#-##	PSICÓLOGO
42	TAMIRES LINHARES DUTRA	067.406.46#-##	PSICÓLOGO
43	JOÃO PEDRO ARAÚJO FERNANDES	081.325.19#-##	PSICÓLOGO
44	MIRLLY DE SOUZA FERREIRA	603.282.59#-##	PSICÓLOGO
45	CAROLAINÉ CALINE DE OLIVEIRA REBOUÇAS	704.772.53#-##	PSICÓLOGO
46	PABLO VINÍCIUS DUAVY AIRES	079.828.22#-##	PSICÓLOGO
47	JÉSSICA LORENA PEREIRA DA SILVA	703.100.60#-##	PSICÓLOGO
48	AYSILA PAULA LOPES CUNHA	048.141.22#-##	TÉCNICO DE ENFERMAGEM
49	ANA WALKYRIA VIANA BEZERRA	072.749.25#-##	TÉCNICO DE ENFERMAGEM
50	STEPHANIE VALÉRIA SOARES DA SILVA	016.766.32#-##	TÉCNICO DE ENFERMAGEM
51	ANA VALERIA VIEIRA DE LIMA	022.180.57#-##	TÉCNICO DE ENFERMAGEM
52	ANA CELIA GOMES PEREIRA SANCHEZ	032.623.25#-##	TÉCNICO DE ENFERMAGEM
53	CINTIA DE FATIMA DA SILVA DANTAS FERREIRA	021.573.78#-##	TÉCNICO DE ENFERMAGEM
54	ANDREIA JANNYCI DE MOURA FERNANDES	073.997.94#-##	TÉCNICO DE ENFERMAGEM
55	ANDRESSA VALERIA DO VALE	105.716.43#-##	TÉCNICO DE ENFERMAGEM
56	CLEILMA DA SILVA	121.132.62#-##	TÉCNICO DE ENFERMAGEM
57	LINDARACY RAFAELA RODRIGUES	082.653.63#-##	TÉCNICO DE ENFERMAGEM
58	DEISE TACIANE FELIX DE SOUSA	078.900.18#-##	TÉCNICO DE ENFERMAGEM
59	RITA MARIA DE OLIVEIRA COSTA	065.154.47#-##	TÉCNICO DE ENFERMAGEM
60	POLLYANNA FERNANDES DA SILVA	052.480.87#-##	TÉCNICO DE ENFERMAGEM
61	MARIA DE FATIMA DE AQUINO SILVA	010.074.58#-##	TÉCNICO DE ENFERMAGEM
62	RAIMUNDA JANETE NOGUEIRA ALVES	031.670.24#-##	TÉCNICO DE ENFERMAGEM
63	NATALIA DE FARIAS FREITAS ALBANO	067.451.63#-##	TÉCNICO DE ENFERMAGEM
64	MARIA REJANE SABINO ANDRADE	010.439.18#-##	TÉCNICO DE ENFERMAGEM
65	ANTONIA GILBERVANIA DA SILVA	009.842.69#-##	TÉCNICO DE ENFERMAGEM
66	ANTONIA CLAUDEJANE DE OLIVEIRA SOUZA	103.684.61#-##	TÉCNICO DE ENFERMAGEM
67	FRANCISCA MEIRE ALBA DA SILVA	084.837.74#-##	TÉCNICO DE ENFERMAGEM
68	JOICE RAYANY SILVA BEZERRA	117.941.09#-##	TÉCNICO DE ENFERMAGEM
69	MARIA JOSILEIDE LIMA DE ALCÁNTARA	031.066.79#-##	TÉCNICO DE ENFERMAGEM
70	TACIANA QUEIROZ PEIXOTO	851.678.51#-##	TÉCNICO DE ENFERMAGEM
71	MARIA LEONARA DA SILVA	108.944.15#-##	TÉCNICO DE ENFERMAGEM

#	Nome Completo	CPF	Cargo
72	ANA PAULA FERNANDES CHAVES	011.002.87#-##	TÉCNICO DE ENFERMAGEM
73	NAFTALI BEZERRA PEREIRA	017.640.45#-##	TÉCNICO DE ENFERMAGEM
74	RENATA LINS MONTEIRO	071.363.21#-##	TÉCNICO DE ENFERMAGEM
75	GABRIEL ANDRADE DA SILVEIRA	017.010.60#-##	TÉCNICO DE ENFERMAGEM
76	FRANCISCA OLIVEIRA BANDEIRA	027.947.55#-##	TÉCNICO DE ENFERMAGEM
77	FRANCISCA JACKELINE MAIA FAUSTINO	010.193.91#-##	TÉCNICO DE ENFERMAGEM
78	DARLYANE SILVA DE OLIVEIRA	103.504.09#-##	TÉCNICO DE ENFERMAGEM
79	SILVYA CAROLINE DA FONSECA FREITAS	371.556.15#-##	TÉCNICO DE ENFERMAGEM
80	ALIDIANA MOURA ALVES	702.671.85#-##	TÉCNICO DE ENFERMAGEM
81	MARIA DE FATIMA GOMES DE OLIVEIRA SILVA	085.594.92#-##	TÉCNICO DE ENFERMAGEM
82	MARIA FLAVIANA FREITAS	088.420.45#-##	TÉCNICO DE ENFERMAGEM
83	SUZIANE TURIBIO DA SILVA	073.830.72#-##	TÉCNICO DE ENFERMAGEM
84	FABRICIO DE PAIVA RODRIGUES PINTO	706.111.61#-##	TÉCNICO DE ENFERMAGEM
85	FRACISCO GILDO DA SILVA	973.793.01#-##	TÉCNICO DE ENFERMAGEM
86	HUGO MACIEL DE FARIA	051.175.97#-##	VETERINÁRIO

Mossoró, 31 de Janeiro de 2024.

Comissão de Avaliação do Processo Seletivo Simplificado

ELIANA SEVERINA DOS SANTOS FREITAS

JEZREEL PAULA AQUINO COSTA

ANTONIO ROBSON NOGUEIRA DA SILVA

KARLA SIMÕES CARTAXO PEDROSA

IRAPUAN CALDAS LEONARDO NOGUEIRA

INSTITUTO MUNICIPAL DE PREVIDÊNCIA SOCIAL

PORTARIA Nº 034, DE 27 DE MARÇO DE 2019

O PRESIDENTE DO INSTITUTO MUNICIPAL DE PREVIDÊNCIA SOCIAL DE MOSSORÓ – PREVI-MOSSORÓ, no uso das atribuições que lhe são conferidas pelo art. 75, inciso I e VII, da Lei Complementar nº 060/2011, de 9 de dezembro de 2011,

RESOLVE:

Art. 1º REPUBLICAR a Portaria nº 034/2019 - GP/PREVI, publicada no Jornal Oficial de Mossoró de 29 de março de 2019, para RETIFICAR, conforme determinado pelo Juízo da 1ª Vara da Fazenda Pública da Comarca de Mossoró, Processo nº 0812989-83.2020.8.20.5106, e CONCEDER APOSENTADORIA POR TEMPO DE CONTRIBUIÇÃO a Sra. MARIA ELIZABETE LOPES DOS SANTOS, ocupante da função de PROFESSORA NÍVEL II, Classe X, inscrita sob a matrícula nº 0044286-1, lotada na Secretaria Municipal de Educação deste Município, nos termos do art. 6º da Emenda Constitucional nº 41/03, art. 2º da Emenda Constitucional nº 47/05 c/c art. 7º da Emenda Constitucional nº 41/03, bem como em atenção ao que é preceituado na Lei nº 060/2011 – Regime Próprio de Previdência Social do Município de Mossoró, em seu artigo 86, incisos I, II e III, c/c §3º, art. 12, benefício e, com proventos integrais, o valor

de R\$ 5.394,88 (cinco mil trezentos e noventa e quatro reais e oitenta e oito centavos), assim discriminados:

Vencimento base (Anexo I da Lei Complementar Municipal nº 070/12 c/c Lei Complementar Municipal nº 072/12): R\$ 4.118,23 (quatro mil cento e dezoito reais e vinte e três centavos);

Adicional Tempo de Serviço (Art. 72 da Lei Complementar Municipal nº 29/08 - Ref. 31 anos): R\$ 1.276,65 (um mil duzentos e setenta e seis reais e sessenta e cinco centavos);

Valor do Benefício R\$ 5.394,88 (cinco mil trezentos e noventa e quatro reais e oitenta e oito centavos).

Art. 2º Esta portaria entra em vigor na data de sua publicação, retroagindo seus efeitos para 29 de março de 2019.

Mossoró-RN, 31 de janeiro de 2024

PAULO AFONSO LINHARES
Presidente do PREVI-Mossoró

EXPEDIENTE

DIÁRIO OFICIAL DE MOSSORÓ É UMA PUBLICAÇÃO DA PREFEITURA MUNICIPAL DE MOSSORÓ, INSTITUÍDO PELA LEI N.º 4.003/2022, COORDENADO PELA SECRETARIA MUNICIPAL DE GOVERNO E DIRIGIDO PELA SECRETARIA MUNICIPAL DE COMUNICAÇÃO SOCIAL.

ALLYSON LEANDRO BEZERRA SILVA

PREFEITO DE MOSSORÓ

THIAGO HENRIQUE GOMES DUARTE MARQUES

SECRETÁRIO MUNICIPAL DE GOVERNO

VALÉRIA PEREIRA DOS SANTOS DE LIMA

SECRETÁRIA MUNICIPAL DE COMUNICAÇÃO SOCIAL

COMISSÃO DO DIÁRIO OFICIAL DE MOSSORÓ

RAFAEL DE FREITAS DANTAS PAIVA

GERENTE EXECUTIVO DE ATOS E EXPEDIENTES

SAYONARA AMORIM LIRA

COORDENAÇÃO

ENDEREÇO:

PALÁCIO DA RESISTÊNCIA - AVENIDA ALBERTO MARANHÃO, 1751 - CENTRO - CEP: 59600-005 - FONE: (84)3315-4935

ENDEREÇO ELETRÔNICO: WWW.DOM.MOSSORO.RN.GOV.BR